

Einreicher: Oberbürgermeister / Bauverwaltung

Sebnitz, den 05.01.2023
Vorlagen-Nr.: STR/2023/002
öffentlich
Veröffentlichung: ja/nein

B e s c h l u s s v o r l a g e

Beratungsfolge

02.02.2023 Hauptausschuss (nicht öffentlich)
08.02.2023 Stadtrat der Großen Kreisstadt Sebnitz

Gegenstand der Vorlage:

Beratung und Beschlussfassung zur Vergabe der Bauleistungen zur Sanierung Kräutervitalbad Sebnitz, Hammerstraße 1, 01855 Sebnitz

Beschlussvorschlag:

Der Stadtrat der Großen Kreisstadt Sebnitz vergibt im Rahmen der Sanierung vom Kräutervitalbad Sebnitz das Gewerk „Bauleistungen, Edelstahlbecken und Technische Ausrüstung“ an die Firma e.s.m. Edelstahl-Schwimmbad- und Metallbau GmbH, Kunstseidenstraße 3, 01796 Pirna mit einer Angebotssumme in Höhe von 1.521.684,39 EUR (exkl. 19% MwSt.).

Begründung:

Der Beschlussvorschlag beruht auf dem Ergebnis des Ausschreibungsverfahrens.

Kostenschätzung: 1.480.511,42 EUR (netto)

Ausführungszeitraum: 2023-2024

Bereits gefasste Beschlüsse: STR/2021/96

Aufzuhebende Beschlüsse:

Vorlage wurde abgestimmt mit: Finanzverwaltung

Finanzielle Auswirkungen:

Haushaltsstelle: 424200 - 785110-202/096000
einmalige Kosten: 1.521.684,39 EUR (netto)
laufende Kosten:
zu erwartende Erträge: 1.217.347,512 EUR (netto, 80 %-ige Förderung)
jährliche Belastung:

Anlagen:



221222_Submission
sprotokoll.pdf



221229_Vergabevor
schlag.pdf



221223_Preisspiegel
.pdf



Kretzschmar
Oberbürgermeister

Beratungsergebnis:

Einstimmig

Mit Stimmenmehrheit: ja nein Enthaltung

Niederschrift über die (Er)Öffnung der Angebote		
Vergabegrundlage	VOB/A <input checked="" type="checkbox"/>	VOL/A <input type="checkbox"/>
Maßnahmen- nummer	5214 6675 Di.-Petzold-Bad -Edelstahlbecken - Freianlagen und Technik	
Vergabe- nummer	0177 Bauleistungen, Edelstahlbecken, Technische Ausrüstung	

Anlage: Zusammenstellung der Angebote

I. Vorbemerkungen

1 Vergabeverfahren

- | | |
|--|--|
| <input checked="" type="checkbox"/> Öffentliche Ausschreibung | <input type="checkbox"/> Offenes Verfahren |
| <input type="checkbox"/> Beschränkte Ausschreibung | <input type="checkbox"/> Nichtoffenes Verfahren |
| <input type="checkbox"/> Beschränkte Ausschreibung nach öffentlichem | <input type="checkbox"/> Verhandlungsverfahren nach öffentlicher |
| <input type="checkbox"/> Teilnahmewettbewerb | <input type="checkbox"/> Vergabebekanntmachung |
| <input type="checkbox"/> Freihändige Vergabe | <input type="checkbox"/> Verhandlungsverfahren ohne öffentliche |
| | <input type="checkbox"/> Vergabebekanntmachung |
| <input type="checkbox"/> Internationale NATO-Ausschreibung | <input type="checkbox"/> Wettbewerblicher Dialog |

2 Angebotsabgabe war zugelassen

- schriftlich
 elektronisch mit fortgeschrittener Signatur
 elektronisch mit qualifizierter Signatur
 mit Mantelbogenverfahren (schriftlicher Mantelbogen und elektronische Angebotsdatei)

3 Am 22.12.2022 um 09:45 Uhr sind 2 schriftliche Angebote vom Verhandlungsleiter übernommen worden. Sie sind mit dem Eingangsstempel und mit den lfd. Nummern P 1 bis P 2 versehen. Sie waren ordnungsgemäß verschlossen, bis auf das/die mit Nummer P bezeichnete(n) Angebot(e).

II. Eröffnungstermin

Elektronische Angebote sind zuerst zu öffnen.

- 1 Das erste Angebot wurde am 22.12.2022 um 10:02 Uhr geöffnet. Dabei handelt es sich um ein
 elektronisches Angebot
 schriftliches Angebot
- 2 Dem Verhandlungsleiter sind bis zur Öffnung des ersten Angebotes 1 weitere(s) schriftliche(s) Angebot(e) vorgelegt worden. Diese/s erhielt/en die Nummer/n P 2 bis P und ist/sind ordnungsgemäß verschlossen bis auf Nr.
- 3 Frei
- 4 Die Verhandlungsleitung hat geprüft, dass nur Bieter und/oder deren Bevollmächtigte zugegen sind.
- 5 Nach dem Öffnen des ersten Angebotes sind der Verhandlungsleitung noch Angebot(e) vorgelegt und mit Nr. P bis P versehen worden.
- 6 Die verlesenen Angaben wurden in die „Zusammenstellung der Angebote“ übernommen.
- 7 Die schriftlichen Angebote wurden in allen wesentlichen Teilen gekennzeichnet.
- 8 Der Eröffnungstermin wurde um 10:10 Uhr geschlossen.

9 Die Niederschrift wird als richtig anerkannt.

(Firmenbezeichnung/Unterschrift)

10 Folgende Einwendungen sind von Bietern und/oder ihren Bevollmächtigten erhoben worden:

C. Reinhardt
Name und Unterschrift der Schriftführung

C. Engel, Leiter Bauverwaltung
Unterschrift und Amtsbezeichnung der Verhandlungsleitung

III. Nachträge zur Niederschrift

Nach Schließung des Eröffnungstermins wurden noch folgende Angebote vorgelegt:

Angebot Nr.	Eingang: Datum / Uhrzeit	Fall § 14 Abs. 5	Fall § 14 Abs. 6	§ 14 Abs. 6 Nr. 2 Bieter benachrichtigt am	Begründung des verspäteten Eingangs
		<input type="checkbox"/>	<input type="checkbox"/>		
		<input type="checkbox"/>	<input type="checkbox"/>		
		<input type="checkbox"/>	<input type="checkbox"/>		
		<input type="checkbox"/>	<input type="checkbox"/>		

(Name/Datum/Unterschrift)

Die nachgerechneten Angebotsendsummen wurden in die Zusammenstellung der Angebote übertragen.

(Name/Datum/Unterschrift)

Tamme 22.12.2022 

Zusammenstellung der Angebote

Angebotsnummer	Im Eröffnungstermin verlesene Angaben ¹					Nachgetragene Angaben		
	Name und Anschrift des Bieters	Angebotserläuterung (Losnummer/ Instandhaltung etc.)	Angebotssumme einschl. Umsatzsteuer (Endbetrag des Angebotes, einzelner Lose, oder Instandhaltung)	Anzahl der Nebangebote	Preisnachlass (V.H.)	nachgerechnete Angebotssumme einschl. Umsatzsteuer	Bemerkungen (siehe Richtlinie zum FB 313)	
1		4	3	5	9	7	8	
1	Berndorf Bäderbau Deutschland GmbH	%	2.652.292,16 €	%	%	%	%	
2	e.5.m. Edelstahl-Schwimmstad- und Metallbau GmbH	%	1.810.804,42 €	%	%	%	%	

weitere Datei Zusammenstellung der Angebote öffnen

¹ Abgesetzt durch eine Zwischenüberschrift „verspätete Angebote“ sind zusätzlich zu den unter Nummer III. der Niederschrift einzutragenden Angaben hier auch die rechtzeitig eingegangenen, aber der Verhandlungsleitung verspätet vorgelegten Angebote einzufügen.

wbv-technologie UG

Dipl.-Ing. Axel Schüler
Geschäftsführer
Mühlenstraße 51
06366 Köthen



wbv UG, Axel Schüler, Mühlenstraße 51, 06366 Köthen

Große Kreisstadt Sebnitz

Herrn Reinhardt
Bauverwaltung
Kirchstraße 5
01855 Sebnitz

Ihr Zeichen / Ihre Nachricht vom:
Los 1 – 2 Angebote

Unser Zeichen / Unsere Nachricht vom:
AS / -

Bearbeiter:
Herr Schüler

Datum:
29.12.22

Projekt:
0177

Sehr geehrte Damen und Herren,

beiliegend erhalten Sie die Auswertung der Angebotsunterlagen für Los 1, MN 5214-6675, VN 0177 der u.g. Ausschreibung zum Gewerk „Bauleistungen, Edelstahlbecken und Technische Ausrüstung“ im BV „Sanierung Dr.-Petzold-Bad“:

Bauherr:

Große Kreisstadt Sebnitz, Kirchstraße 5, 01855 Sebnitz

Bauvorhaben:

BV „Sanierung Dr.-Petzold-Bad“
Gewerk „Bauleistungen, Edelstahlbecken und Technische Ausrüstung“

Angebotsprüfung:

Rechnerische, technische und wirtschaftliche Prüfung und Wertung der Angebote nach VOB/A § 16 / Ausschreibung Bauleistungen, Edelstahlbecken und Technische Ausrüstung

Vergabenummer:

5214 – 6675 - 0177

Vergabevorschlag nach VOB / A §16

1. Allgemeine Angaben

Folgende Unterlagen lagen uns zur Auswertung vor:

Angebote Bieter 1 bis 2
Ausschreibungseröffnungsblatt
Formblatt 313 / Niederschrift über die Öffnung der Angebote vom 22.12.2022

Ausschreibungskennzahlen

Ausschreibungsart: Öffentliche Ausschreibung
Submissionstermin: 22.12.2022 - 10.00 Uhr
Anzahl der eingereichten Angebote: 2
Ende der Bindefrist: 20.02.2023

Telefon: 0 34 96 / 30 9774
Telefax: 0 34 96 / 30 9775
mobil: 0 177 / 3 270 760
e-mail: kontakt@wbv-technologie.de

wbv-technologie UG
(haftungsbeschränkt)
Dipl.-Ing. Axel Schüler
AG Darmstadt HRB 96560

Ust.-Ident.-Nr.: DE 224742772
Bankverbindung: KSK-Anhalt-Bitterfeld
BIC/Swift: NOLADE21BTF
IBAN: DE20800537220310002680

www.wbv-technologie.de

Die Ausschreibungsunterlagen wurden uns per Postsendung vom 22.12.2022 zur Prüfung übergeben.

2. Formelle Angebotswertung - Prüfung auf Vollständigkeit

Zur Angebotswertung lagen 2 fristgerecht eingereichte Hauptangebote folgender Bieter vor:

Bieter 1
Berndorf Bäderbau Deutschland GmbH
Angebot vom 19.12.2022
1 Hauptangebot

Bieter 2
e.s.m. Edelstahl-Schwimmbad- und Metallbau GmbH
Angebot vom 19.12.2022
1 Hauptangebot, 2 Nebenangebote

Die Hauptangebote der 2 Bestbieter wurden der Prüfung unterzogen. Zwingende Ausschlussgründe liegen bei keinem Bieter vor, auf Nachforderungen wurde verzichtet.

Die geforderten Eintragungen der Einheitspreise wurden von allen Bietern erfüllt, alle Angebote wurden an der dafür gekennzeichneten Stelle unterschrieben.

3. Rechnerische, technische und wirtschaftliche Prüfung der Angebote

In die rechnerische Prüfung gehen die Hauptangebote der Bieter 1 bis 2 ein (Preisspiegel). Die Angebote wurden rechnerisch computergestützt geprüft und im Preisspiegel mit allen Positionen, Kurztext, Einheitspreis- und Gesamtpreis des Bieters, bezogen auf den preisgünstigsten Bieter, gegenübergestellt. Die rechnerisch festgestellten Prüfsummen sind in den Original-LV-Unterlagen dokumentiert.

Nachlässe ohne Bedingungen wurden nicht gewährt.

Die technische und wirtschaftliche Prüfung erfolgt nunmehr nur noch bei Bieter 1. Geprüft werden das Hauptangebot sowie die beiden Nebenangebote. Das Hauptangebot entspricht den ausgeschriebenen technischen Anforderungen. Das Angebot wurde sachgerecht und wirtschaftlich sowie in sich schlüssig erstellt.

4. Eignungsprüfung

In die Prüfung auf die erforderliche Fachkunde, Leistungsfähigkeit und Zuverlässigkeit sowie der Verfügbarkeit ausreichender technischer und wirtschaftlicher Mittel geht das Hauptangebot des Bieters 1 ein.

Die Eignung des Bieters 2, Rang 1 in Hinblick auf die Fachkunde, Leistungsfähigkeit und Zuverlässigkeit sowie die technischen und wirtschaftlichen Voraussetzungen für die Ausführung der angebotenen Leistungen ist vorhanden und wurde geprüft.

Zweifel an der fachlichen Eignung der Bieter bestehen nicht. Die Referenzen zu Vergleichsprojekten liegen vor.

5. Wertung der Angebote

In die Wertung der Angebote geht das Hauptangebot des Bieters 2 sowie die beiden Nebenangebote ein.

Bieter	Rang	Name	HA/NA	Nachlass	Summe brutto
2	1	e.s.m. GmbH	HA	0,00%	1.810.804,42 Euro
		e.s.m. GmbH	NA 1		Nicht gewertet
		e.s.m. GmbH	NA 2		Nicht gewertet

HA= Hauptangebot / NA=Nebenangebot

Bieter 2 – e.s.m. GmbH - Rang 1

Das Budget aus der Kostenberechnung liegt bei 1.761.808,59 Euro brutto. Das gewählte Budget beträgt damit nur 97,3% der Angebotssumme, die Budgetüberschreitung beträgt 48.995,83 Euro brutto. Der Angebotswert der Angebote des Bieters 1 liegt 37,1% über dem Angebot von Bieter 2, da sich die höheren Preise aber gleichmäßig über alle Positionen verteilen, ist die Kalkulation in sich schlüssig. Da Kostenberechnung und Angebotspreis im gleichen Erwartungshorizont liegen, sind die angebotenen Preise marktüblich und angemessen.

6. Vergabevorschlag

Nach §16d Nr. 3 VOB / A wird vorgeschlagen, den Zuschlag für das Los 1 – Bauleistungen, Edelstahlbecken und Technische Ausrüstung – auf das Hauptangebot des Bieters 2:

e.s.m. Edelstahl- Schwimmbad- und Metallbau GmbH
 GF Herr Zeibig
 Kunstseidenstraße 3
 01796 Pirna

mit einer Angebotssumme von:

1.810.804,42 Euro (brutto) zu erteilen.

Aufgestellt am 29.12.2022, A. Schüler, wbv-technologie UG

Mit freundlichen Grüßen



Axel Schüler

Anlage: Preisspiegel
 Submissionsprotokoll

Preisspiegel

Angebotsprüfung

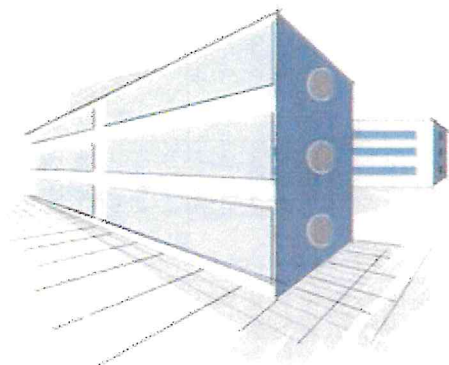

Projekt
0177
SEB_LV_211122

Bauvorhaben
Dr. Petzold Bad Sebnitz
Edelstahlbecken, Breitruutsche
Rohrleitungen und Technik
Bauleistungen

Leistung (LV)
01
Sanierung Außenbereich - Edelstahlbecken

Ausführungsbeginn
Angabe im VHB-For...

Ausführungsende
Angabe im VHB-For...

Zuschlagsfrist
Angabe im VHB-Formblatt

Angebotsauswertung
Alle Angebote wurden erfasst, geprüft und ausge-
wertet. Auf den Folgeseiten das Ergebnis.

Angebotsprüfung

.....
(Angebotsprüfung - Unterschrift)

MwSt.
19,00 %

Währung
EUR

Seiten ohne Anlage(n)
Seiten: 24

Dr. Petzold Bad - Sebnitz - Edelstahlbecken / Technik / Bau

Preisspiegel SEB_LV_211122 (0177)
LV 01 Sanierung Außenbereich - Edelstahlbecken

Bestpreis	Höchstpreis	I Fehler	? Auswelfer
- Gesamtpreise inkl. Nachlässe			
- Skonto informativ (abhängig vom Zahlungsziel)			

Nr. / Bezeichnung	Menge Einheit	e.s.m. Nr.002	Berndorf BÄ... Nr.001	Mittelwert System	Günstigst System	LV-Schätzpreis System	Budget System
LV 01 Sanierung Außenbereich - Edelstahlbecken		<u>1.521.684,39</u> 100,00 %	<u>2.065.959,60</u> 137,08 %	1.803,822,10 118,54 %	1.521,684,39 100,00 %	1.480.511,42 97,29 %	-
01.1 Bereich Vorbereitende Arbeiten (alle Gewerke)		<u>47.793,84</u> 100,00 %	<u>104.316,30</u> 218,28 %	76.055,07 159,13 %	47.793,84 100,00 %	33.065,00 69,18 %	-
01.1.1 Gewerk Vorbereitende Arbeiten		<u>47.793,84</u> 100,00 %	<u>104.316,30</u> 218,28 %	76.055,07 159,13 %	47.793,84 100,00 %	33.065,00 69,18 %	-
01.1.1.010 Baustelleneinrichtung	1 St	14.564,00	29.288,00	21.926,00	14.564,00	6.500,00	0,00
		<u>14.564,00</u> 100,00 %	<u>29.288,00</u> 201,10 %	21.926,00 150,55 %	14.564,00 100,00 %	6.500,00 44,63 %	-
01.1.1.020 Bautafel komplett, 1,50/2,00 m	1 St	1.885,00	3.248,00	2.566,50	1.885,00	880,00	0,00
		<u>1.885,00</u> 100,00 %	<u>3.248,00</u> 172,31 %	2.566,50 136,15 %	1.885,00 100,00 %	880,00 46,68 %	-
01.1.1.030 Baustromversorgungsanlage	1 St	2.310,00	2.468,50	2.389,25	2.310,00	1.900,00	0,00
		<u>2.310,00</u> 100,00 %	<u>2.468,50</u> 106,86 %	2.389,25 103,43 %	2.310,00 100,00 %	1.900,00 82,25 %	-
01.1.1.040 Meterstrich	1 St	280,00	1.039,40	659,70	280,00	75,00	0,00
		<u>280,00</u> 100,00 %	<u>1.039,40</u> 371,21 %	659,70 235,61 %	280,00 100,00 %	75,00 26,79 %	-
01.1.1.050 Bauzaun	1 St	7.028,60	1.299,20	4.163,90	1.299,20	900,00	0,00
		<u>7.028,60</u> 100,00 %	<u>1.299,20</u> 18,48 %	4.163,90 59,26 %	1.299,20 18,48 %	900,00 12,82 %	-
01.1.1.060 Beistellung Tauchpumpe	1 St	960,00	2.259,80	1.609,45	960,00	960,00	0,00
		<u>960,00</u> 100,00 %	<u>2.259,80</u> 235,30 %	1.609,45 167,65 %	960,00 100,00 %	960,00 100,00 %	-
01.1.1.070 Liefern und Herstellen der Werkpläne	1 St	3.200,00	6.896,80	4.548,45	3.200,00	9.900,00	0,00
		<u>3.200,00</u> 100,00 %	<u>6.896,80</u> 215,52 %	4.548,45 142,14 %	3.200,00 100,00 %	9.900,00 309,38 %	-
01.1.1.080 Prüffähige Ausführungs-Statik	1 St	1.280,00	9.084,40	5.187,20	1.280,00	1.950,00	0,00
		<u>1.280,00</u> 100,00 %	<u>9.084,40</u> 710,50 %	5.187,20 405,25 %	1.280,00 100,00 %	1.950,00 152,34 %	-
01.1.1.090 Einweisung / Probebetrieb	1 St	2.520,00	26.871,60	14.515,75	2.520,00	1.250,00	0,00
		<u>2.520,00</u> 100,00 %	<u>26.871,60</u> 1.062,04 %	14.515,75 576,02 %	2.520,00 100,00 %	1.250,00 49,60 %	-
01.1.1.100 Bestandsunterlagen / Dokumentation	1 St	3.364,00	4.702,60	4.033,30	3.364,00	1.500,00	0,00
		<u>3.364,00</u> 100,00 %	<u>4.702,60</u> 139,79 %	4.033,30 119,90 %	3.364,00 100,00 %	1.500,00 44,59 %	-

Alle Einzelbeträge Netto in EUR

Preisspiegel SEB_LV_211122 (0177)
LV 01 Sanierung Außenbereich - Edelstahlbecken

Bestpreis	Höchstpreis	! Fehler	? Anstreifer
- Gesamtpreise inkl. Nachlässe			
- Skonto informativ (abhängig vom Zahlungsziel)			

Nr. / Bezeichnung	Menge Einheit	e.s.m. Nr.002	Berndorf BÄ... Nr.001	Mittelwert System	Günstigst System	LV-Schätzpreis System	Budget System
01.1.1.110 Vermessung	1 St	4.605,44 <u>4.605,44</u> 100,00 %	4.807,00 <u>4.807,00</u> 104,38 %	4.706,22 4.706,22 102,19 %	4.605,44 4.605,44 100,00 %	1.400,00 1.400,00 30,40 %	0,00 - -
01.1.1.120 Dichtheitsprüfung	1 St	1.248,00 <u>1.248,00</u> 100,00 %	1.428,10 <u>1.428,10</u> 114,51 %	1.338,55 1.338,55 107,26 %	1.248,00 1.248,00 100,00 %	4.500,00 4.500,00 360,58 %	0,00 - -
01.1.1.130 Druckprobe	1 St	1.596,00 <u>1.596,00</u> 100,00 %	6.701,60 <u>6.701,60</u> 419,90 %	4.148,80 4.148,80 259,95 %	1.596,00 1.596,00 100,00 %	450,00 450,00 28,20 %	0,00 - -
01.1.1.140 Farbversuch	1 St	1.440,00 <u>1.440,00</u> 100,00 %	2.615,70 <u>2.615,70</u> 181,65 %	2.027,85 2.027,85 140,82 %	1.440,00 1.440,00 100,00 %	450,00 450,00 31,25 %	0,00 - -
01.1.1.150 Haarfangprüfung	1 St	1.512,80 <u>1.512,80</u> 100,00 %	2.955,50 <u>2.955,50</u> 195,37 %	2.234,15 2.234,15 147,68 %	1.512,80 1.512,80 100,00 %	450,00 450,00 29,75 %	0,00 - -
01.2 Bereich Wasseraufbereitungstechnik		<u>266.236,68</u>	<u>454.300,00</u>	360.268,34	266.236,68	238.447,99	-
01.2.1 Gewerk Wassertechnische Anlagen		<u>100,00 %</u>	<u>170,64 %</u>	135,32 %	100,00 %	89,56 %	-
01.2.1.01 Leistung Rohrleitungen		<u>197.117,20</u>	<u>277.466,20</u>	237.292,70	197.117,20	189.798,99	-
01.2.1.01.010 Rohrleitungen aus PE 100, d355	22,5 m	278,64 <u>6.269,40</u> 100,00 %	361,20 <u>8.127,00</u> 129,63 %	319,92 7.198,20 114,81 %	278,64 6.269,40 100,00 %	330,00 7.425,00 118,43 %	0,00 - -
01.2.1.01.020 Rohrleitungen aus PE 100, d315	132 m	203,04 <u>26.801,28</u> 100,00 %	321,00 <u>42.372,00</u> 188,10 %	262,02 34.586,64 129,05 %	203,04 26.801,28 100,00 %	244,00 32.208,00 120,17 %	0,00 - -
01.2.1.01.030 Rohrleitungen aus PE 100, d280	84 m	160,03 <u>13.442,52</u> 100,00 %	215,20 <u>18.076,80</u> 134,47 %	187,62 15.760,08 117,24 %	160,03 13.442,52 100,00 %	174,00 14.616,00 108,73 %	0,00 - -
01.2.1.01.040 Rohrleitungen aus PE 100, d225	228 m	128,69 <u>29.341,32</u> 100,00 %	171,60 <u>35.102,00</u> 133,27 %	150,10 34.222,80 116,64 %	128,69 29.341,32 100,00 %	118,00 26.904,00 91,69 %	0,00 - -
01.2.1.01.050 Rohrleitungen aus PE 100, d180	70 m	106,85 <u>7.479,50</u> 100,00 %	169,60 <u>11.872,00</u> 168,73 %	138,23 9.676,10 129,37 %	106,85 7.479,50 100,00 %	102,00 7.140,00 95,46 %	0,00 - -

Alle Einzelbeträge Netto in EUR

Dr. Petzold Bad - Sebnitz - Edelstahlbecken / Technik / Bau

Bestpreis	Höchstpreis	I Fehler	? Ausreißer
- Gesamtpreise inkl. Nachlässe			
- Skonto informativ (abhängig vom Zahlungsziel)			

Preisspiegel SEB_LV_211122 (0177)

LV 01 Sanierung Außenbereich - Edelstahlbecken

Nr. / Bezeichnung	Menge Einheit	e.s.m. Nr.002	Berndorf BÄ... Nr.001	Mittelwert System	Günstigst System	LV-Schätzpreis System	Budget System
01.2.1.01.060 Rohrleitungen aus PE 100, d160	30 m	97,34 2.920,20 100,00 %	166,90 4.707,00 161,19 %	127,12 3.813,60 130,59 %	97,34 2.920,20 100,00 %	100,00 3.000,00 102,73 %	0,00 - -
01.2.1.01.070 Rohrleitungen aus PE 100, d140	54 m	73,80 3.985,20 100,00 %	151,40 8.176,60 205,16 %	112,60 6.080,40 152,57 %	73,80 3.985,20 100,00 %	84,00 4.536,00 113,82 %	0,00 - -
01.2.1.01.080 Rohrleitungen aus PE 100, d110	218 m	50,26 10.956,68 100,00 %	139,60 30.214,80 276,77 %	94,43 20.585,74 187,88 %	50,26 10.956,68 100,00 %	48,00 10.464,00 95,50 %	0,00 - -
01.2.1.01.090 Rohrleitungen aus PE 100, d90	75 m	41,09 3.091,75 100,00 %	120,40 9.030,00 283,02 %	80,75 6.056,25 196,52 %	41,09 3.091,75 100,00 %	42,00 3.150,00 102,21 %	0,00 - -
01.2.1.01.100 Rohrleitungen aus PE 100, d75	5 m	33,50 167,50 100,00 %	116,70 583,50 345,36 %	75,10 375,50 224,16 %	33,50 167,50 100,00 %	33,00 165,00 98,51 %	0,00 - -
01.2.1.01.110 Rohrleitungen aus PE 100, d63	24 m	38,26 919,24 100,00 %	47,40 1.137,60 123,89 %	42,83 1.027,92 111,94 %	38,26 918,24 100,00 %	30,00 720,00 78,41 %	0,00 - -
01.2.1.01.120 Rohrleitungen aus PE 100, d50	10 m	28,76 287,60 100,00 %	46,70 467,00 162,43 %	37,73 377,30 131,23 %	28,76 287,50 100,00 %	24,00 240,00 83,48 %	0,00 - -
01.2.1.01.130 Rohrleitungen aus PE 100, d32	260 m	30,34 7.888,40 100,00 %	48,50 12.610,00 159,86 %	39,42 10.249,20 129,93 %	30,34 7.888,40 100,00 %	22,00 5.720,00 72,51 %	0,00 - -
01.2.1.01.140 Rohrleitungen aus PE 100, d25	12 m	30,34 364,08 100,00 %	60,30 603,60 166,79 %	40,32 483,84 132,89 %	30,34 364,08 100,00 %	21,00 252,00 69,22 %	0,00 - -
01.2.1.01.150 Bogen aus PE d355	7 St	829,44 5.806,08 100,00 %	1.021,60 7.150,60 123,16 %	925,47 6.476,29 111,58 %	829,44 5.806,08 100,00 %	310,00 2.170,00 37,37 %	0,00 - -
01.2.1.01.160 Bogen aus PE d315	17 St	492,48 8.372,16 100,00 %	643,60 8.241,20 110,39 %	518,04 8.806,68 105,19 %	492,48 8.372,16 100,00 %	442,00 7.514,00 89,75 %	0,00 - -
01.2.1.01.170 Bogen aus PE d280	8 St	377,28 3.018,24 100,00 %	394,00 3.152,00 104,43 %	385,64 3.085,12 102,22 %	377,28 3.018,24 100,00 %	422,00 3.376,00 111,85 %	0,00 - -

Alle Einzelbeträge Netto in EUR

Preisspiegel SEB_LV_211122 (0177)
LV 01 Sanierung Außenbereich - Edelstahlbecken

<u>Bestpreis</u>	<u>Höchstpreis</u>	<u>I Fehler</u>	<u>? Ausreißer</u>
- Gesamtpreise inkl. Nachlässe			
- Skonto informativ (abhängig vom Zahlungsziel)			

Nr. / Bezeichnung	Menge Einheit	e.s.m. Nr.002	Berndorf BÄ... Nr.001	Mittelwert System	Günstigst System	LV-Schätzpreis System	Budget System
01.2.1.01.180 Bogen aus PE d225	45 St	208,80 9.396,00 112,20 %	186,10 8.374,50 100,00 %	197,45 8.885,25 106,10 %	186,10 8.374,50 100,00 %	212,00 9.540,00 113,92 %	0,00 - -
01.2.1.01.190 Bogen aus PE d180	6 St	102,53 615,18 100,00 %	120,40 722,40 117,43 %	111,47 668,82 108,72 %	102,53 615,18 100,00 %	140,00 840,00 136,55 %	0,00 - -
01.2.1.01.200 Bogen aus PE d160	13 St	99,36 1.291,68 100,00 %	103,10 1.327,30 102,76 %	100,73 1.309,49 101,38 %	99,36 1.291,68 100,00 %	120,00 1.560,00 120,77 %	0,00 - -
01.2.1.01.210 Bogen aus PE d140	24 St	86,69 2.080,56 100,00 %	91,20 2.188,80 105,20 %	88,95 2.134,80 102,61 %	86,69 2.080,56 100,00 %	100,00 2.400,00 115,35 %	0,00 - -
01.2.1.01.220 Bogen aus PE d110	62 St	60,10 3.726,20 125,73 %	47,80 2.963,60 100,00 %	53,95 3.344,90 112,87 %	47,80 2.963,60 100,00 %	60,00 3.720,00 125,52 %	0,00 - -
01.2.1.01.230 Bogen aus PE d90	24 St	45,84 1.100,16 193,42 %	23,70 568,80 100,00 %	34,77 834,48 146,71 %	23,70 568,80 100,00 %	42,00 1.008,00 177,22 %	0,00 - -
01.2.1.01.240 Bogen aus PE d75	6 St	36,67 220,02 182,44 %	20,10 120,60 100,00 %	28,39 170,34 141,24 %	20,10 120,60 100,00 %	24,00 144,00 119,40 %	0,00 - -
01.2.1.01.250 Bogen aus PE d63	18 St	35,09 631,62 240,34 %	14,60 262,80 100,00 %	24,85 447,30 170,21 %	14,60 262,80 100,00 %	20,00 360,00 136,99 %	0,00 - -
01.2.1.01.260 T-Stück aus PE d355	4 St	1.005,26 4.021,04 100,00 %	1.185,60 4.742,40 117,84 %	1.095,43 4.381,72 108,97 %	1.005,26 4.021,04 100,00 %	990,00 3.960,00 98,48 %	0,00 - -
01.2.1.01.270 T-Stück aus PE d315	8 St	642,96 5.143,68 100,00 %	784,40 6.275,20 122,00 %	713,68 5.709,44 111,00 %	642,96 5.143,68 100,00 %	650,00 5.200,00 101,09 %	0,00 - -
01.2.1.01.280 T-Stück aus PE d280	6 St	393,12 2.358,72 100,00 %	591,00 3.546,00 150,34 %	492,06 2.952,36 125,17 %	393,12 2.358,72 100,00 %	480,00 2.880,00 122,10 %	0,00 - -
01.2.1.01.290 T-Stück aus PE d225	7 St	311,76 2.182,32 100,00 %	401,30 2.809,10 128,72 %	356,53 2.495,71 114,36 %	311,76 2.182,32 100,00 %	242,00 1.694,00 77,62 %	0,00 - -

Dr. Petzold Bad - Sebnitz - Edelstahlbecken / Technik / Bau

Preisspiegel SEB_LV_211122 (0177)
LV 01 Sanierung Außenbereich - Edelstahlbecken

Nr. / Bezeichnung	Menge Einheit	e.s.m. Nr.002	Berndorf BÄ... Nr.001	Mittelwert System	Günstigst System	LV-Schätzpreis System	Budget System
01.2.1.01.300 T-Stück aus PE d180	1 St	208,22 <u>208,22</u> 100,00 %	248,10 <u>248,10</u> 119,75 %	228,16 228,16 109,58 %	208,22 208,22 100,00 %	105,00 105,00 50,43 %	0,00 - -
01.2.1.01.310 T-Stück aus PE d160	4 St	156,96 <u>527,84</u> 100,00 %	200,60 <u>802,40</u> 127,80 %	178,78 715,12 113,90 %	156,96 627,84 100,00 %	90,00 360,00 57,34 %	0,00 - -
01.2.1.01.320 T-Stück aus PE d140	4 St	113,28 <u>453,12</u> 103,55 %	109,40 <u>437,60</u> 100,00 %	111,34 445,36 101,77 %	109,40 437,60 100,00 %	60,00 240,00 54,84 %	0,00 - -
01.2.1.01.330 T-Stück aus PE d110	6 St	80,36 <u>482,10</u> 119,04 %	67,60 <u>405,00</u> 100,00 %	73,93 443,58 109,53 %	67,50 405,00 100,00 %	42,00 252,00 62,22 %	0,00 - -
01.2.1.01.340 T-Stück aus PE d90	3 St	52,18 <u>156,54</u> 119,13 %	43,80 <u>131,40</u> 100,00 %	47,99 143,97 109,57 %	43,80 131,40 100,00 %	24,00 72,00 54,79 %	0,00 - -
01.2.1.01.350 T-Stück aus PE d75	4 St	43,01 <u>172,04</u> 147,29 %	29,20 <u>116,80</u> 100,00 %	36,11 144,44 123,66 %	29,20 116,80 100,00 %	21,00 84,00 71,92 %	0,00 - -
01.2.1.01.360 T-Stück aus PE d63	4 St	36,67 <u>146,68</u> 251,16 %	14,60 <u>58,40</u> 100,00 %	25,64 102,56 175,62 %	14,60 58,40 100,00 %	18,00 72,00 123,29 %	0,00 - -
01.2.1.01.370 Übergang aus PE d355	6 St	357,12 <u>2.142,72</u> 108,78 %	328,30 <u>1.969,80</u> 100,00 %	342,71 2.056,26 104,39 %	328,30 1.969,80 100,00 %	550,00 3.300,00 167,53 %	0,00 - -
01.2.1.01.380 Übergang aus PE d315	9 St	206,64 <u>1.859,76</u> 100,00 %	207,60 <u>1.871,10</u> 100,61 %	207,27 1.865,43 100,30 %	206,64 1.859,76 100,00 %	480,00 4.320,00 232,29 %	0,00 - -
01.2.1.01.390 Übergang aus PE d280	11 St	198,72 <u>2.195,92</u> 100,00 %	200,60 <u>2.206,60</u> 100,68 %	199,66 2.196,26 100,47 %	198,72 2.185,92 100,00 %	284,00 3.124,00 142,91 %	0,00 - -
01.2.1.01.400 Übergang aus PE d225	8 St	172,80 <u>1.382,40</u> 124,68 %	138,80 <u>1.108,80</u> 100,00 %	155,70 1.245,60 112,34 %	138,80 1.108,80 100,00 %	140,00 1.120,00 101,01 %	0,00 - -
01.2.1.01.410 Übergang aus PE d180	1 St	99,36 <u>99,36</u> 209,62 %	47,40 <u>47,40</u> 100,00 %	73,38 73,38 154,81 %	47,40 47,40 100,00 %	84,00 84,00 177,22 %	0,00 - -

Alle Einzelbeträge Netto in EUR

Bestpreis	Höchstpreis	I Fehler	? Ausreißer
- Gesamtpreise inkl. Nachlässe			
- Skonto informativ (abhängig vom Zahlungsziel)			

Preisspiegel SEB_LV_211122 (0177)
LV 01 Sanierung Außenbereich - Edelstahlbecken

Bestpreis	Höchstpreis	! Fehler	? Anstreicher
- Gesamtpreise inkl. Nachlässe			
- Skonto informativ (abhängig vom Zahlungsziel)			

Nr. / Bezeichnung	Menge Einheit	e.s.m. Nr.002	Berndorf BÄ... Nr.001	Mittelwert System	Günstigst System	LV-Schätzpreis System	Budget System
01.2.1.01.420	4	61,68	36,50	49,09	36,50	42,00	0,00
Übergang aus PE d160	St	246,72	146,00	196,36	146,00	168,00	-
		168,99 %	100,00 %	134,49 %	100,00 %	115,07 %	-
01.2.1.01.430	4	62,81	29,20	40,86	29,20	26,00	0,00
Übergang aus PE d140	St	210,04	116,80	163,44	116,80	104,00	-
		179,83 %	100,00 %	139,93 %	100,00 %	89,04 %	-
01.2.1.01.440	12	46,18	20,10	33,14	20,10	25,00	0,00
Übergang aus PE d110	St	664,16	241,20	397,68	241,20	300,00	-
		228,75 %	100,00 %	164,88 %	100,00 %	124,38 %	-
01.2.1.01.450	6	43,01	16,40	29,71	16,40	24,00	0,00
Übergang aus PE d90	St	258,06	98,40	178,26	98,40	144,00	-
		262,26 %	100,00 %	181,16 %	100,00 %	146,34 %	-
01.2.1.01.460	2	35,09	14,60	24,85	14,60	23,00	0,00
Übergang aus PE d75	St	70,18	29,20	49,70	29,20	46,00	-
		240,34 %	100,00 %	170,21 %	100,00 %	157,53 %	-
01.2.1.01.470	4	33,50	10,90	22,20	10,90	22,00	0,00
Übergang aus PE d63	St	134,00	43,60	88,80	43,60	88,00	-
		307,34 %	100,00 %	203,67 %	100,00 %	201,83 %	-
01.2.1.01.480	12	31,92	43,80	37,86	31,92	20,00	0,00
Übergang aus PE bis d50	St	383,04	526,60	454,32	383,04	240,00	-
		100,00 %	137,22 %	118,61 %	100,00 %	62,66 %	-
01.2.1.01.490	2	773,28	1.059,00	915,64	773,28	355,00	0,00
Vorschweißbund d355	St	1.546,56	2.116,00	1.831,28	1.546,56	710,00	-
		100,00 %	136,82 %	118,41 %	100,00 %	45,91 %	-
01.2.1.01.500	5	504,00	656,70	580,35	504,00	280,00	0,00
Vorschweißbund d315	St	2.520,00	3.283,50	2.901,75	2.520,00	1.400,00	-
		100,00 %	130,30 %	115,15 %	100,00 %	55,56 %	-
01.2.1.01.510	2	414,72	510,70	462,71	414,72	420,00	0,00
Vorschweißbund d280	St	829,44	1.021,40	925,42	829,44	840,00	-
		100,00 %	123,14 %	111,57 %	100,00 %	101,27 %	-
01.2.1.01.520	25	285,84	346,60	316,22	285,84	242,00	0,00
Vorschweißbund d225	St	7.146,00	8.665,00	7.905,50	7.146,00	6.050,00	-
		100,00 %	121,26 %	110,63 %	100,00 %	84,66 %	-
01.2.1.01.530	1	228,24	284,60	256,42	228,24	88,00	0,00
Vorschweißbund d180	St	228,24	284,60	256,42	228,24	88,00	-
		100,00 %	124,69 %	112,35 %	100,00 %	38,56 %	-

Dr. Petzold Bad - Sebnitz - Edelstahlbecken / Technik / Bau

Preisspiegel SEB_LV_211122 (0177)
LV 01 Sanierung Außenbereich - Edelstahlbecken

Nr. / Bezeichnung	Menge Einheit	e.s.m. Nr.002	Berndorf BÄ... Nr.001	Mittelwert System	Günstigst System	LV-Schätzpreis System	Budget System
01.2.1.01.540 Vorschweißbund d160	6 St	170,86 1.074,36 100,00 %	258,40 1.532,40 143,68 %	216,98 1.301,88 121,52 %	178,56 1.071,36 100,00 %	88,00 528,00 49,28 %	0,00 - -
01.2.1.01.550 Vorschweißbund d140	8 St	182,72 1.301,76 100,00 %	204,50 1.634,40 128,66 %	183,51 1.468,08 112,78 %	162,72 1.301,76 100,00 %	68,00 544,00 41,79 %	0,00 - -
01.2.1.01.560 Vorschweißbund d110	21 St	138,96 2.918,16 100,00 %	160,80 3.370,80 118,60 %	149,73 3.144,33 107,75 %	138,96 2.918,16 100,00 %	45,00 945,00 32,38 %	0,00 - -
01.2.1.01.570 Vorschweißbund d90	6 St	109,20 655,20 100,00 %	138,80 831,80 126,92 %	123,90 743,40 113,46 %	109,20 655,20 100,00 %	42,00 252,00 38,46 %	0,00 - -
01.2.1.01.580 Vorschweißbund d75	5 St	87,36 436,80 100,00 %	102,10 510,50 116,87 %	94,73 473,65 108,44 %	87,36 436,80 100,00 %	30,00 150,00 34,34 %	0,00 - -
01.2.1.01.590 Vorschweißbund d63	24 St	79,44 1.906,56 100,00 %	81,20 2.188,80 114,80 %	85,32 2.047,68 107,40 %	79,44 1.906,56 100,00 %	25,00 600,00 31,47 %	0,00 - -
01.2.1.01.600 Elektroschweißmuffe d315	1 St	246,76 246,76 100,00 %	299,20 299,20 121,74 %	272,48 272,48 110,87 %	245,76 245,76 100,00 %	175,00 175,00 71,21 %	0,00 - -
01.2.1.01.610 Elektroschweißmuffe d280	1 St	222,00 222,00 100,00 %	262,70 262,70 118,33 %	242,35 242,35 109,17 %	222,00 222,00 100,00 %	145,00 145,00 65,32 %	0,00 - -
01.2.1.01.620 Elektroschweißmuffe d225	1 St	150,72 150,72 111,84 %	135,00 135,00 100,00 %	142,86 142,86 105,82 %	135,00 135,00 100,00 %	94,00 94,00 69,63 %	0,00 - -
01.2.1.01.630 Elektroschweißmuffe d160	1 St	119,04 119,04 171,77 %	69,30 69,30 100,00 %	94,17 94,17 135,89 %	69,30 69,30 100,00 %	55,00 55,00 79,37 %	0,00 - -
01.2.1.01.640 Elektroschweißmuffe d140	1 St	111,12 111,12 121,84 %	91,20 91,20 100,00 %	101,16 101,16 110,92 %	91,20 91,20 100,00 %	51,99 51,99 57,01 %	0,00 - -
01.2.1.01.650 Elektroschweißmuffe d110	1 St	68,35 68,35 166,08 %	43,80 43,80 100,00 %	56,08 56,08 128,04 %	43,80 43,80 100,00 %	42,00 42,00 95,89 %	0,00 - -

Alle Einzelbeträge Netto in EUR

Bestpreis	Höchstpreis	I Fehler	? Ausreißer
- Gesamtpreise inkl. Nachlässe			
- Skonto informativ (abhängig vom Zahlungsziel)			

SEB_LV_211122 (0177)

Preisspiegel
LV 01 Sanierung Außenbereich - Edelstahlbecken

Bestpreis	Höchstpreis	Fehler	? Anstreifer
- Gesamtpreise inkl. Nachlässe			
- Skonto informativ (abhängig vom Zahlungsziel)			

Nr. / Bezeichnung	Menge Einheit	e.s.m. Nr.002	Berndorf BÄ... Nr.001	Mittelwert System	Günstigst System	LV-Schätzpreis System	Budget System
01.2.1.02 Leistung Aggregate		<u>24.480,00</u> 100,00 %	<u>40.932,30</u> 167,21 %	32.706,15 133,60 %	24.480,00 100,00 %	18.180,00 74,26 %	-
01.2.1.02.010 Rutschenpumpe	1 St	<u>12.168,00</u> 100,00 %	<u>27.434,10</u> 225,46 %	19.801,05 162,73 %	12.168,00 100,00 %	12.600,00 103,55 %	0,00
01.2.1.02.020 Attraktionsgebläse	1 St	<u>12.312,00</u> 100,00 %	<u>13.498,20</u> 109,63 %	12.905,10 104,82 %	12.312,00 100,00 %	5.580,00 45,32 %	0,00
01.2.1.03 Leistung Armaturen		<u>19.922,12</u> 100,00 %	<u>40.323,40</u> 202,41 %	30.122,76 151,20 %	19.922,12 100,00 %	12.440,00 62,44 %	-
01.2.1.03.010 Weichdichtender Absperrschieber DN 50	6 St	<u>635,62</u> 100,00 %	<u>1.259,60</u> 198,04 %	947,06 149,02 %	635,52 100,00 %	420,00 66,09 %	0,00
01.2.1.03.020 Weichdichtender Absperrschieber DN 80	1 St	<u>742,56</u> 100,00 %	<u>1.404,50</u> 189,14 %	1.073,53 144,57 %	742,56 100,00 %	680,00 91,58 %	0,00
01.2.1.03.030 Weichdichtender Absperrschieber DN 100	3 St	<u>817,92</u> 100,00 %	<u>1.550,50</u> 189,57 %	1.184,21 144,78 %	817,92 100,00 %	840,00 102,70 %	0,00
01.2.1.03.040 Weichdichtender Absperrschieber DN 150	2 St	<u>1.012,32</u> 100,00 %	<u>2.407,60</u> 237,85 %	1.710,06 168,92 %	1.012,32 100,00 %	800,00 79,03 %	0,00
01.2.1.03.050 Rückschlagklappe DN 150	1 St	<u>820,80</u> 100,00 %	<u>1.641,70</u> 200,01 %	1.231,25 150,01 %	820,80 100,00 %	340,00 41,42 %	0,00
01.2.1.03.060 Rückschlagklappe DN 100	1 St	<u>606,72</u> 100,00 %	<u>1.094,40</u> 180,38 %	850,56 140,19 %	606,72 100,00 %	300,00 49,45 %	0,00
01.2.1.03.070 Rückschlagklappe DN 80	1 St	<u>468,00</u> 100,00 %	<u>857,30</u> 183,18 %	662,65 141,59 %	468,00 100,00 %	250,00 53,42 %	0,00
01.2.1.03.080 Absperrklappen - DN 150 P	1 St	<u>1.621,44</u> 100,00 %	<u>3.611,70</u> 222,75 %	2.616,57 161,37 %	1.621,44 100,00 %	790,00 48,72 %	0,00

Dr. Petzold Bad - Sebnitz - Edelstahlbecken / Technik / Bau

Preisspiegel SEB_LV_211122 (0177)

LV 01 Sanierung Außenbereich - Edelstahlbecken

Nr. / Bezeichnung	Menge Einheit	e.s.m. Nr.002	Berndorf Bâ... Nr.001	Mittelwert System	Günstigst System	LV-Schätzpreis System	Budget System
01.2.1.03.090 Absperriklappen - DN 100 P	2 St	1.391,04 2.782,08 100,00 %	3.246,90 6.493,80 233,42 %	2.318,97 4.637,94 166,71 %	1.391,04 2.782,08 100,00 %	680,00 1.360,00 48,88 %	0,00 - -
01.2.1.03.100 Absperriklappen - DN 80 P	1 St	1.296,00 1.296,00 100,00 %	3.064,40 3.064,40 236,48 %	2.180,20 2.180,20 168,23 %	1.296,00 1.296,00 100,00 %	650,00 650,00 50,15 %	0,00 - -
01.2.1.03.110 Absperriklappen, Hand - DN 150 F/RG	1 St	628,66 628,66 100,00 %	1.109,00 1.109,00 176,44 %	868,78 868,78 138,22 %	628,66 628,66 100,00 %	240,00 240,00 38,18 %	0,00 - -
01.2.1.03.120 Absperriklappen, Hand - DN 100 F/RG	2 St	420,48 840,96 100,00 %	802,60 1.605,20 190,88 %	611,54 1.223,08 145,44 %	420,48 840,96 100,00 %	200,00 400,00 47,56 %	0,00 - -
01.2.1.03.130 Absperriklappen, Hand - DN 80 F/RG	1 St	396,72 396,72 100,00 %	663,10 663,10 174,71 %	544,91 544,91 137,35 %	396,72 396,72 100,00 %	150,00 150,00 37,81 %	0,00 - -
01.2.1.03.140 Absperriklappen, Hand - DN 50 F/RG	2 St	273,60 547,20 100,00 %	521,70 1.043,40 190,68 %	397,65 795,30 145,34 %	273,60 547,20 100,00 %	120,00 240,00 43,86 %	0,00 - -
01.2.1.03.150 Kugelhahn PVC-U, d25	6 St	83,52 601,12 127,12 %	65,70 394,20 100,00 %	74,61 447,66 113,56 %	65,70 394,20 100,00 %	30,00 180,00 45,66 %	0,00 - -
01.2.1.03.160 Kugelhahn PVC-U, d32	4 St	94,61 378,44 129,80 %	73,00 292,00 100,00 %	83,81 335,24 114,81 %	73,00 292,00 100,00 %	55,00 220,00 75,34 %	0,00 - -
01.2.1.04 Leistung Elektroinstallation Technikgebäude		21.051,36 100,00 %	87.967,00 417,82 %	54.504,18 258,91 %	21.051,36 100,00 %	15.394,00 73,13 %	- -
01.2.1.04.010 Vorarbeiten	1 St	1.980,00 1.980,00 100,00 %	12.768,60 12.768,60 644,87 %	7.374,25 7.374,25 372,44 %	1.980,00 1.980,00 100,00 %	1.500,00 1.500,00 75,76 %	0,00 - -
01.2.1.04.020 Feldverteiler, AP, IP44	1 St	7.666,00 7.666,00 100,00 %	32.661,00 32.661,00 426,48 %	20.153,50 20.153,50 263,24 %	7.666,00 7.666,00 100,00 %	6.400,00 6.400,00 83,59 %	0,00 - -
01.2.1.04.030 Montage, Anklennen	1 St	2.772,00 2.772,00 100,00 %	6.364,30 6.364,30 230,31 %	4.578,15 4.578,15 165,16 %	2.772,00 2.772,00 100,00 %	1.900,00 1.900,00 68,54 %	0,00 - -

Bestpreis	Höchstpreis	I Fehler	? Anstreichler
- Gesamtpreise inkl. Nachlässe			
- Skonto informativ (abhängig vom Zahlungsziel)			

Preisspiegel SEB_LV_211122 (0177)

LV 01 Sanierung Außenbereich - Edelstahlbecken

Bestpreis	Höchstpreis	I Fehler	? Ausreißer
- Gesamtpreise inkl. Nachlässe			
- Skonto informativ (abhängig vom Zahlungsziel)			

Nr. / Bezeichnung	Menge Einheit	e.s.m. Nr.002	Berndorf BÄ... Nr.001	Mittelwert System	Günstigst System	LV-Schätzpreis System	Budget System
01.2.1.04.040 Inbetriebnahme	1 St	1.584,00 <u>1.584,00</u> 100,00 %	6.311,30 <u>6.311,30</u> 388,44 %	3.947,65 3.947,65 249,22 %	1.584,00 1.584,00 100,00 %	950,00 950,00 59,97 %	0,00 - -
01.2.1.04.050 Verkabelung	1 St	3.168,00 <u>3.168,00</u> 100,00 %	14.629,10 <u>14.629,10</u> 461,78 %	8.898,55 8.898,55 280,89 %	3.168,00 3.168,00 100,00 %	1.800,00 1.800,00 56,82 %	0,00 - -
01.2.1.04.060 Kleinmaterial	1 St	660,00 <u>660,00</u> 100,00 %	1.276,90 <u>1.276,90</u> 193,47 %	968,45 968,45 146,73 %	660,00 660,00 100,00 %	420,00 420,00 63,64 %	0,00 - -
01.2.1.04.070 Energie-Versorgungspoller	1 St	3.231,36 <u>3.231,36</u> 100,00 %	13.935,90 <u>13.935,90</u> 431,27 %	8.583,63 8.583,63 265,64 %	3.231,36 3.231,36 100,00 %	2.424,00 2.424,00 75,01 %	0,00 - -
01.2.1.05 Leistung Stahlbau und Verbindungstechnik		<u>2.208,00</u> 100,00 %	<u>4.094,20</u> 184,97 %	3.146,10 142,49 %	2.208,00 100,00 %	1.546,00 70,02 %	- -
01.2.1.05.010 Profileisenkonstruktion	60 kg	33,36 <u>2.001,60</u> 100,00 %	62,00 <u>3.720,00</u> 185,85 %	47,68 2.860,80 142,93 %	33,36 2.001,60 100,00 %	24,00 1.440,00 71,94 %	0,00 - -
01.2.1.05.020 Bezeichnungsschilder	10 Stk.	15,60 <u>156,00</u> 100,00 %	25,60 <u>255,00</u> 163,46 %	20,55 205,50 131,73 %	15,60 156,00 100,00 %	8,50 85,00 54,49 %	0,00 - -
01.2.1.05.030 Klebeschilder	6 Stk.	8,40 <u>50,40</u> 100,00 %	18,20 <u>109,20</u> 216,67 %	13,30 79,80 158,33 %	8,40 50,40 100,00 %	3,50 21,00 41,67 %	0,00 - -
01.2.1.06 Leistung Stundenlohnarbeiten und Wartung		<u>1.458,00</u> 100,00 %	<u>3.534,90</u> 242,45 %	2.496,45 171,22 %	1.458,00 100,00 %	1.089,00 74,69 %	- -
01.2.1.06.010 Obermonteurstunden	5 h	84,00 <u>420,00</u> 100,00 %	123,40 <u>617,00</u> 146,90 %	103,70 518,50 123,45 %	84,00 420,00 100,00 %	45,00 225,00 53,57 %	0,00 - -
01.2.1.06.020 Monteurstunden	2 h	72,00 <u>144,00</u> 100,00 %	115,60 <u>231,20</u> 160,56 %	93,80 187,60 130,28 %	72,00 144,00 100,00 %	42,00 84,00 58,33 %	0,00 - -
01.2.1.06.030 Helferstunden	2 h	63,00 <u>126,00</u> 100,00 %	65,00 <u>130,00</u> 103,17 %	64,00 128,00 101,59 %	63,00 126,00 100,00 %	35,00 70,00 55,56 %	0,00 - -

Dr. Petzold Bad - Sebnitz - Edelstahlbecken / Technik / Bau

Preisspiegel SEB_LV_211122 (0177)
LV 01 Sanierung Außenbereich - Edelstahlbecken

Nr. / Bezeichnung	Menge Einheit	e.s.m. Nr.002	Berrdorf BÄ... Nr.001	Mittelwert System	Günstigst System	LV-Schätzpreis System	Budget System
01.2.1.06.040 Elektriker	2 h	72,00 144,00 100,00 %	116,60 231,20 160,66 %	93,80 187,60 130,28 %	72,00 144,00 100,00 %	55,00 110,00 76,39 %	0,00 - -
01.2.1.06.050 Programmierer	2 h	96,00 192,00 100,00 %	123,40 246,80 128,64 %	109,70 219,40 114,27 %	96,00 192,00 100,00 %	75,00 150,00 78,13 %	0,00 - -
01.2.1.06.060 An- und Abfahrt	1 St	432,00 432,00 100,00 %	2.078,70 2.078,70 481,18 %	1.255,35 1.255,35 290,59 %	432,00 432,00 100,00 %	450,00 450,00 104,17 %	0,00 - -
01.3 Bereich Edelstahlbecken		887.855,07 100,00 %	1.004.864,80 113,15 %	946.354,94 106,59 %	887.855,07 100,00 %	840.717,00 94,69 %	- -
01.3.1 Gewerk Mehrzweckbecken		712.097,33 100,00 %	778.119,80 109,27 %	745.108,57 104,64 %	712.097,33 100,00 %	660.671,00 92,78 %	- -
01.3.1.01 Leistung Beckenkörper		482.571,21 100,00 %	649.381,60 113,84 %	515.966,36 106,92 %	482.571,21 100,00 %	438.586,00 90,89 %	- -
01.3.1.01.010 Beckenkörper	1 St	479.162,11 479.162,11 100,00 %	645.416,60 645.416,60 113,83 %	512.289,31 512.289,31 106,91 %	479.162,11 479.162,11 100,00 %	433.200,00 433.200,00 90,41 %	0,00 - -
01.3.1.01.020 Zulage Wendeflächen	8 m²	44,00 352,00 100,00 %	288,70 2.389,60 637,72 %	165,25 1.322,00 368,86 %	44,00 358,40 100,00 %	42,00 336,00 93,75 %	0,00 - -
01.3.1.01.030 Zulage Auflager Rutsche	1 St	1.920,00 1.920,00 100,00 %	620,00 620,00 100,00 %	1.270,00 1.270,00 204,84 %	620,00 620,00 100,00 %	4.600,00 4.600,00 741,94 %	0,00 - -
01.3.1.01.040 Durchbrüche und Kernbohrungen	1 St	1.130,70 1.130,70 100,00 %	1.039,40 1.039,40 100,00 %	1.085,05 1.085,05 104,39 %	1.039,40 1.039,40 100,00 %	450,00 450,00 43,29 %	0,00 - -
01.3.1.02 Leistung Beckeneinbauten		45.497,90 100,00 %	67.612,70 148,63 %	51.555,15 113,31 %	45.497,90 100,00 %	46.445,00 102,08 %	- -
01.3.1.02.010 Beckenrette	1 St	17.408,00 17.408,00 100,00 %	27.200,80 27.200,80 156,25 %	22.304,40 22.304,40 128,13 %	17.408,00 17.408,00 100,00 %	15.600,00 15.600,00 89,61 %	0,00 - -
01.3.1.02.020 Beckenrette	1 St	7.014,40 7.014,40 100,00 %	8.160,20 8.160,20 116,34 %	7.587,30 7.587,30 108,17 %	7.014,40 7.014,40 100,00 %	1.650,00 1.650,00 23,52 %	0,00 - -

Bestpreis	Höchstpreis	I Fehler	? Ausstellbar
- Gesamtpreise inkl. Nachlässe			
- Skonto informativ (abhängig vom Zahlungsziel)			

SEB_LV_211122 (0177)

Preisspiegel
LV 01 Sanierung Außenbereich - Edelstahlbecken

Bestpreis	Höchstpreis	Fehler	? Ausreißer
- Gesamtpreise inkl. Nachlässe			
- Skonto informativ (abhängig vom Zahlungsziel)			

Nr. / Bezeichnung	Menge Einheit	e.s.m. Nr.002	Bemdorf BÄ... Nr.001	Mittelwert System	Günstigst System	LV-Schätzpreis System	Budget System
01.3.1.02.030 Treppenhandauf mit Absturzsicherung	2 St	1.420,80 <u>2.841,60</u> 100,00 %	1.560,00 <u>3.120,00</u> 109,80 %	1.490,40 2.980,80 104,90 %	1.420,80 2.841,60 100,00 %	2.305,00 4.610,00 162,23 %	0,00 - -
01.3.1.02.040 Treppenhandauf ohne Absturzsicherung	2 St	1.344,00 <u>2.688,00</u> 144,52 %	930,00 <u>1.860,00</u> 100,00 %	1.137,00 2.274,00 122,26 %	930,00 1.860,00 100,00 %	2.800,00 5.600,00 301,08 %	0,00 - -
01.3.1.02.050 Treppenhandauf mit Absturzsicherung	1 St	2.841,60 <u>2.841,60</u> 101,20 %	2.808,00 <u>2.808,00</u> 100,00 %	2.824,80 2.824,80 100,60 %	2.808,00 2.808,00 100,00 %	4.200,00 4.200,00 149,57 %	0,00 - -
01.3.1.02.060 Treppenhandauf ohne Absturzsicherung	1 St	2.688,00 <u>2.688,00</u> 160,87 %	1.674,00 <u>1.674,00</u> 100,00 %	2.181,00 2.181,00 130,29 %	1.674,00 1.674,00 100,00 %	5.600,00 5.600,00 334,53 %	0,00 - -
01.3.1.02.070 Beckensteigleitern	3 St	2.368,00 <u>7.104,00</u> 100,00 %	3.119,90 <u>9.359,70</u> 131,75 %	2.743,95 8.231,85 115,88 %	2.368,00 7.104,00 100,00 %	2.420,00 7.260,00 102,20 %	0,00 - -
01.3.1.02.080 Stufenkantenmarkierung	35 m	83,20 <u>2.912,00</u> 100,00 %	86,00 <u>3.430,00</u> 117,79 %	90,60 3.171,00 108,89 %	83,20 2.912,00 100,00 %	55,00 1.925,00 66,11 %	0,00 - -
01.3.1.03 Leistung Beckenhydraulik		67.072,00 <u>100,00 %</u>	88.818,00 <u>132,42 %</u>	77.945,00 116,21 %	67.072,00 100,00 %	62.880,00 93,75 %	- -
01.3.1.03.010 Bodeneinströmkanal	131 m	512,00 <u>67.072,00</u> 100,00 %	678,00 <u>88.818,00</u> 132,42 %	595,00 77.945,00 116,21 %	512,00 67.072,00 100,00 %	480,00 62.880,00 93,75 %	0,00 - -
01.3.1.04 Leistung Beckenverrohrung und Beckeninstallation		44.288,00 <u>128,87 %</u>	34.340,30 <u>100,00 %</u>	39.314,15 114,48 %	34.340,30 100,00 %	39.220,00 114,21 %	- -
01.3.1.04.010 Beckenverrohrung	1 St	3.648,00 <u>3.648,00</u> 100,00 %	8.760,00 <u>8.760,00</u> 239,86 %	6.199,00 6.199,00 169,93 %	3.648,00 3.648,00 100,00 %	2.100,00 2.100,00 57,57 %	0,00 - -
01.3.1.04.020 Rinnenablauf DN 250	6 St	1.472,00 <u>9.332,00</u> 100,00 %	2.030,00 <u>12.180,00</u> 137,91 %	1.751,00 10.506,00 118,95 %	1.472,00 8.832,00 100,00 %	1.380,00 8.280,00 93,75 %	0,00 - -
01.3.1.04.030 Chlor-Messwasserstutzen	2 St	860,00 <u>1.920,00</u> 128,00 %	760,00 <u>1.500,00</u> 100,00 %	855,00 1.710,00 114,00 %	750,00 1.500,00 100,00 %	870,00 1.740,00 116,00 %	0,00 - -

Dr. Petzold Bad - Sebnitz - Edelstahlbecken / Technik / Bau

Preisspiegel SEB_LV_211122 (0177)
LV 01 Sanierung Außenbereich - Edelstahlbecken

Nr. / Bezeichnung	Menge Einheit	e.s.m. Nr.002	Berndorf BÄ... Nr.001	Mittelwert System	Günstigst System	LV-Schätzpreis System	Budget System
01.3.1.04.040 Beckenablaufkasten	2 St	7.660,00 16.360,00 468,29 %	1.640,00 3.280,00 100,00 %	4.660,00 9.320,00 284,15 %	1.640,00 3.280,00 100,00 %	7.200,00 14.400,00 439,02 %	0,00 - -
01.3.1.04.050 Ansaugsiebkasten	3 St	3.200,00 9.600,00 126,48 %	2.630,10 7.890,30 100,00 %	2.865,05 8.595,15 113,24 %	2.630,10 7.890,30 100,00 %	3.000,00 9.000,00 118,57 %	0,00 - -
01.3.1.04.060 Flutventil	1 St	4.928,00 4.928,00 473,86 %	1.040,00 1.040,00 100,00 %	2.984,00 2.984,00 286,92 %	1.040,00 1.040,00 100,00 %	3.700,00 3.700,00 355,77 %	0,00 - -
01.3.1.05 Leistung Beckenausstattung		72.668,62 181,43 %	47.987,30 100,00 %	60.327,91 125,72 %	47.987,30 100,00 %	73.540,00 153,25 %	- -
01.3.1.05.010 Abdeckrost weiß	128,5 m	163,70 21.035,45 176,02 %	93,00 11.950,50 100,00 %	128,35 16.492,98 138,01 %	93,00 11.950,50 100,00 %	160,00 20.560,00 172,04 %	0,00 - -
01.3.1.05.020 Abdeckrost gelb	13,5 m	163,70 2.209,85 170,62 %	96,00 1.298,00 100,00 %	129,85 1.752,98 135,26 %	96,00 1.298,00 100,00 %	160,00 2.160,00 166,67 %	0,00 - -
01.3.1.05.030 Zulage Eckausbildung	14 St	118,64 1.660,96 100,00 %	160,00 2.100,00 126,54 %	134,27 1.879,78 113,27 %	118,54 1.659,56 100,00 %	105,00 1.470,00 88,58 %	0,00 - -
01.3.1.05.040 Bezeichnungsschild "Wassertiefe"	6 St	116,78 694,68 289,45 %	40,00 240,00 100,00 %	77,89 467,34 194,73 %	40,00 240,00 100,00 %	160,00 960,00 400,00 %	0,00 - -
01.3.1.05.050 Bezeichnungsschild "Nicht hereinspringen"	6 St	146,30 877,80 471,94 %	31,00 186,00 100,00 %	88,65 531,90 285,97 %	31,00 186,00 100,00 %	190,00 1.140,00 612,90 %	0,00 - -
01.3.1.05.060 Bezeichnungsschild "Schwimmer"	2 St	146,30 292,60 487,67 %	30,00 60,00 100,00 %	88,15 176,30 293,83 %	30,00 60,00 100,00 %	190,00 380,00 633,33 %	0,00 - -
01.3.1.05.070 Bezeichnungsschild "Nichtschwimmer"	4 St	146,30 585,20 487,67 %	30,00 120,00 100,00 %	88,15 352,60 293,83 %	30,00 120,00 100,00 %	190,00 760,00 633,33 %	0,00 - -
01.3.1.05.080 Schwimmstreifen	50 m	204,80 10.240,00 301,18 %	68,00 3.400,00 100,00 %	136,40 6.820,00 200,59 %	68,00 3.400,00 100,00 %	195,00 9.750,00 286,76 %	0,00 - -

Alle Einzelbeträge Netto in EUR

Bestpreis	Höchstpreis	I Fehler	? Ausreißer
- Gesamtpreise inkl. Nachlässe			
- Skonto informativ (abhängig vom Zahlungsziel)			

Preisspiegel SEB_LV_211122 (0177)

LV 01 Sanierung Außenbereich - Edelstahlbecken

Bestpreis	Höchstpreis	I Fehler	? Ausreißer
- Gesamtpreise inkl. Nachlässe			
- Skonto informativ (abhängig vom Zahlungsziel)			

Nr. / Bezeichnung	Menge Einheit	e.s.m. Nr.002	Berndorf BÄ... Nr.001	Mittelwert System	Günstigst System	LV-Schätzpreis System	Budget System
01.3.1.05.090 Sicherheitsmarkierung	6 m	204,80 1.228,60 208,98 %	98,00 588,00 100,00 %	151,40 908,40 154,49 %	98,00 588,00 100,00 %	195,00 1.170,00 198,98 %	0,00 - -
01.3.1.05.100 Steckhülse	6 St	339,20 2.036,20 109,42 %	310,00 1.860,00 100,00 %	324,60 1.947,60 104,71 %	310,00 1.860,00 100,00 %	320,00 1.920,00 103,23 %	0,00 - -
01.3.1.05.110 Leinenhalter	6 St	83,20 499,20 416,00 %	20,00 120,00 100,00 %	51,60 309,60 258,00 %	20,00 120,00 100,00 %	80,00 480,00 400,00 %	0,00 - -
01.3.1.05.120 Schwimmbahnleine 25 m	2 St	864,00 1.728,00 108,00 %	800,00 1.600,00 100,00 %	832,00 1.664,00 104,00 %	800,00 1.600,00 100,00 %	810,00 1.620,00 101,25 %	0,00 - -
01.3.1.05.130 Trennschliff f. Rutschenbereich	1 St	652,80 652,80 100,00 %	1.362,00 1.362,00 208,64 %	1.007,40 1.007,40 154,32 %	652,80 652,80 100,00 %	105,00 105,00 16,08 %	0,00 - -
01.3.1.05.140 Massagedüse	6 St	1.472,00 8.832,00 204,44 %	720,00 4.320,00 100,00 %	1.096,00 6.576,00 152,22 %	720,00 4.320,00 100,00 %	1.380,00 8.280,00 191,67 %	0,00 - -
01.3.1.05.150 Wasserspeier Düse	1 St	2.058,24 2.058,24 100,00 %	2.489,90 2.489,90 120,00 %	2.264,07 2.264,07 110,00 %	2.058,24 2.058,24 100,00 %	1.980,00 1.980,00 96,20 %	0,00 - -
01.3.1.05.160 Wasserspeier Breit	1 St	2.058,24 2.058,24 100,00 %	2.860,10 2.860,10 138,96 %	2.459,17 2.459,17 119,48 %	2.058,24 2.058,24 100,00 %	4.980,00 4.980,00 241,95 %	0,00 - -
01.3.1.05.170 Luftsprudelplatte, Bodenuflsprudler	2 St	2.660,00 5.120,00 209,13 %	1.230,00 2.460,00 100,00 %	1.895,00 3.790,00 154,07 %	1.230,00 2.460,00 100,00 %	2.400,00 4.800,00 195,12 %	0,00 - -
01.3.1.05.180 Wasserfall	1 St	1.260,80 1.260,80 100,00 %	3.184,80 3.184,80 252,60 %	2.222,80 2.222,80 176,30 %	1.260,80 1.260,80 100,00 %	2.400,00 2.400,00 190,36 %	0,00 - -
01.3.1.05.190 Spritzdüse	5 St	448,00 2.240,00 100,00 %	520,00 2.600,00 116,07 %	484,00 2.420,00 108,04 %	448,00 2.240,00 100,00 %	345,00 1.725,00 77,01 %	0,00 - -
01.3.1.05.200 Wasserpilz	1 St	7.360,00 7.360,00 141,27 %	5.210,00 5.210,00 100,00 %	6.285,00 6.285,00 120,63 %	5.210,00 5.210,00 100,00 %	6.900,00 6.900,00 132,44 %	0,00 - -

Dr. Petzold Bad - Sebnitz - Edelstahlbecken / Technik / Bau

Preisspiegel SEB_LV_211122 (0177)
LV 01 Sanierung Außenbereich - Edelstahlbecken

Nr. / Bezeichnung	Menge Einheit	e.s.m. Nr.002	Berndorf BÄ... Nr.001	Mittelwert System	Günstigst System	LV-Schätzpreis System	Budget System
01.3.2.010 Gewerk Breitwellenrutsche		88.650,00 100,00 %	115.146,80 134,44 %	100.398,40 117,22 %	85.650,00 100,00 %	88.495,00 103,32 %	-
01.3.2.010 Werk- und Montageplan / Statik	1 St	2.840,00 100,00 %	3.783,70 143,70 %	3.216,85 121,85 %	2.640,00 100,00 %	2.750,00 104,17 %	0,00
01.3.2.020 Breitwasserrutsche	1 St	56.640,00 100,00 %	67.297,30 121,16 %	56.968,65 100,56 %	56.640,00 100,00 %	58.625,00 103,50 %	0,00
01.3.2.030 Podest mit Treppenaufgang	1 St	14.040,00 100,00 %	26.760,10 183,41 %	19.895,05 141,70 %	14.040,00 100,00 %	15.500,00 110,40 %	0,00
01.3.2.040 Hinweisschild	1 St	240,00 100,00 %	206,60 116,17 %	223,30 108,08 %	206,60 100,00 %	250,00 121,01 %	0,00
01.3.2.050 Schildständer mit Hinweisschild	1 St	1.020,00 100,00 %	479,40 100,00 %	749,70 156,38 %	479,40 100,00 %	1.065,00 222,15 %	0,00
01.3.2.060 Pflegeset für Edelstahlwasserrutschen	1 St	234,00 100,00 %	219,60 100,00 %	226,80 103,28 %	219,60 100,00 %	245,00 111,57 %	0,00
01.3.2.070 Transport- und Verpackungskosten	1 St	3.360,00 100,00 %	12.030,60 368,08 %	7.695,30 229,03 %	3.360,00 100,00 %	3.900,00 116,07 %	0,00
01.3.2.080 Montage	1 St	6.300,00 100,00 %	13.420,70 213,03 %	9.860,35 156,51 %	6.300,00 100,00 %	4.935,00 78,33 %	0,00
01.3.2.090 Sicherheitstechnische Abnahme	1 St	1.176,00 100,00 %	1.946,60 166,71 %	1.562,40 132,86 %	1.176,00 100,00 %	1.225,00 104,17 %	0,00
01.3.3.01 Gewerk Kinderplanschbecken		64.133,34 100,00 %	66.874,60 134,99 %	75.353,97 117,50 %	64.133,34 100,00 %	66.971,00 104,42 %	0,00
01.3.3.01 Leistung Beckenkörper - Kinderplanschbecken		48.523,66 100,00 %	66.784,00 141,75 %	58.653,83 120,88 %	48.523,66 100,00 %	51.875,00 106,91 %	0,00
01.3.3.01.010 Beckenkörper	1 St	48.523,66 100,00 %	66.784,00 141,75 %	58.653,83 120,88 %	48.523,66 100,00 %	51.875,00 106,91 %	0,00

Alle Einzelbeträge Netto in EUR

Bestpreis	Höchstpreis	I Fehler	? Ausreißer
-	-	-	-
- Gesamtpreise inkl. Nachlässe			
- Skonto informativ (abhängig vom Zahlungsziel)			

Preisspiegel

SEB_LV_211122 (0177)

LV 01 Sanierung Außenbereich - Edelstahlbecken

Bestpreis	Höchstpreis	I Fehler	? Ausreißer
- Gesamtpreise inkl. Nachlässe			
- Skonto informativ (abhängig vom Zahlungsziel)			

Nr. / Bezeichnung	Menge Einheit	e.s.m. Nr.002	Berndorf BÄ... Nr.001	Mittelwert System	Günstigst System	LV-Schätzpreis System	Budget System
01.3.3.02 Leistung Beckenhydraulik - Kinderplanschbecken		<u>6.246,40</u> 100,00 %	<u>7.905,60</u> <u>126,56 %</u>	7.076,00 113,28 %	6.246,40 100,00 %	5.856,00 93,75 %	-
01.3.3.02.010 Bodeneinstromkanal	12,2 m	512,00	<u>648,00</u>	580,00	512,00	480,00	0,00
01.3.3.03 Leistung Beckenverrohrung, Installation - Kinderpl...		<u>4.992,00</u> 100,00 %	<u>6.800,00</u> <u>136,22 %</u>	5.896,00 118,11 %	4.992,00 100,00 %	4.680,00 93,75 %	-
01.3.3.03.010 Beckenverrohrung	1 St	576,00	<u>1.680,00</u>	1.118,00	576,00	540,00	0,00
01.3.3.03.020 Rinnenablauf DN 125	2 St	<u>1.280,00</u> <u>2.560,00</u> 100,00 %	<u>1.880,00</u> <u>3.760,00</u> <u>147,68 %</u>	1.585,00 3.170,00 123,83 %	1.280,00 2.560,00 100,00 %	1.200,00 2.400,00 93,75 %	0,00
01.3.3.03.030 Chlor-Messwasserstutzen	2 St	<u>928,00</u> <u>1.856,00</u> <u>136,47 %</u>	<u>1.380,00</u> <u>2.760,00</u> <u>100,00 %</u>	804,00 1.608,00 118,24 %	680,00 1.360,00 100,00 %	870,00 1.740,00 127,94 %	0,00
01.3.3.04 Leistung Beckenausstattung - Kinderplanschbec...		<u>4.371,28</u> <u>141,69 %</u>	<u>3.085,00</u> <u>100,00 %</u>	3.728,14 120,85 %	3.085,00 100,00 %	4.560,00 147,81 %	-
01.3.3.04.010 Abdeckrost weiß	25 m	<u>137,38</u> <u>3.434,00</u> <u>147,70 %</u>	<u>93,00</u> <u>2.325,00</u> <u>100,00 %</u>	115,18 2.879,50 123,85 %	93,00 2.325,00 100,00 %	140,00 3.500,00 150,54 %	0,00
01.3.3.04.020 Zulage Eckausbildung	4 St	<u>118,64</u> <u>474,16</u> <u>100,00 %</u>	<u>160,00</u> <u>600,00</u> <u>126,54 %</u>	134,27 537,08 113,27 %	118,64 474,16 100,00 %	100,00 400,00 84,36 %	0,00
01.3.3.04.030 Bezeichnungsschild Wassertiefe	4 St	<u>115,78</u> <u>463,12</u> <u>289,45 %</u>	<u>40,00</u> <u>160,00</u> <u>100,00 %</u>	77,89 311,56 194,73 %	40,00 160,00 100,00 %	165,00 660,00 412,50 %	0,00
01.3.4 Gewerk Durchschreibebecken		<u>24.199,40</u> <u>150,64 %</u>	<u>16.064,20</u> <u>100,00 %</u>	20.131,80 125,32 %	16.064,20 100,00 %	22.850,00 142,24 %	-
01.3.4.010 Beckenkörper	1 St	<u>20.920,04</u> <u>20.920,04</u> <u>181,86 %</u>	<u>13.776,30</u> <u>13.776,30</u> <u>100,00 %</u>	17.348,17 17.348,17 125,93 %	13.776,30 13.776,30 100,00 %	19.750,00 19.750,00 143,36 %	0,00
01.3.4.020 Standdusche	1 St	<u>3.279,36</u> <u>3.279,36</u> <u>143,33 %</u>	<u>2.287,90</u> <u>2.287,90</u> <u>100,00 %</u>	2.783,63 2.783,63 121,67 %	2.287,90 2.287,90 100,00 %	3.100,00 3.100,00 135,50 %	0,00

Dr. Petzold Bad - Sebnitz - Edelstahlbecken / Technik / Bau

Preisspiegel SEB_LV_211122 (0177)
LV 01 Sanierung Außenbereich - Edelstahlbecken

Nr. / Bezeichnung	Menge Einheit	e.s.m. Nr.002	Berndorf BÄ... Nr.001	Mittelwert System	Günstigst System	LV-Schätzpreis System	Budget System
01.3.5.010 Gewerk Stundenlohnarbeiten		<u>1.775,00</u> 100,00 %	<u>8.949,40</u> <u>604,19 %</u>	5.362,20 302,10 %	1.775,00 100,00 %	1.730,00 97,46 %	-
01.3.5.010 Obermonteurstunden	10 h	<u>75,00</u> <u>750,00</u> 100,00 %	<u>150,30</u> <u>1.603,00</u> <u>200,40 %</u>	112,65 1.126,50 150,20 %	75,00 750,00 100,00 %	70,00 700,00 93,33 %	0,00
01.3.5.020 Monteurstunden	5 h	<u>65,00</u> <u>325,00</u> 100,00 %	<u>136,60</u> <u>663,00</u> <u>210,18 %</u>	100,80 504,00 155,08 %	65,00 325,00 100,00 %	60,00 300,00 92,31 %	0,00
01.3.5.030 Helferstunden	5 h	<u>50,00</u> <u>250,00</u> 100,00 %	<u>123,00</u> <u>615,00</u> <u>246,00 %</u>	86,50 432,50 173,00 %	50,00 250,00 100,00 %	50,00 250,00 100,00 %	0,00
01.3.5.040 An- und Abfahrt	1 St	<u>450,00</u> <u>450,00</u> 100,00 %	<u>6.148,40</u> <u>6.148,40</u> <u>1.366,31 %</u>	3.299,20 3.299,20 733,16 %	450,00 450,00 100,00 %	480,00 480,00 106,67 %	0,00
01.4 Bereich Bauleistungen		<u>319.798,00</u> 100,00 %	<u>522.466,70</u> <u>163,38 %</u>	421.143,75 131,69 %	319.798,80 100,00 %	368.281,43 115,16 %	-
01.4.1 Gewerk Abbruch und Demontage		<u>70.396,69</u> 100,00 %	<u>108.688,90</u> <u>155,82 %</u>	90.042,80 127,91 %	70.396,69 100,00 %	87.125,00 123,76 %	-
01.4.1.010 Baustraße, Kies/Schotter	400 m²	<u>32,44</u> <u>12.976,00</u> 100,00 %	<u>39,00</u> <u>16.600,00</u> <u>120,22 %</u>	35,72 14.288,00 110,11 %	32,44 12.976,00 100,00 %	19,00 7.600,00 58,57 %	0,00
01.4.1.020 Abbruch Technik	1 St	<u>1.093,97</u> <u>1.093,97</u> 100,00 %	<u>1.948,80</u> <u>1.948,80</u> <u>178,14 %</u>	1.521,39 1.521,39 139,07 %	1.093,97 1.093,97 100,00 %	6.000,00 6.000,00 548,46 %	0,00
01.4.1.030 Abbruch Planschbecken	1 St	<u>7.424,04</u> <u>7.424,04</u> 204,08 %	<u>3.637,80</u> <u>3.637,80</u> 100,00 %	5.530,92 5.530,92 152,04 %	3.637,80 3.637,80 100,00 %	6.500,00 6.500,00 178,68 %	0,00
01.4.1.040 Abbruch Betonfläche	150 m²	<u>24,66</u> <u>3.699,00</u> 100,00 %	<u>136,40</u> <u>20.460,00</u> <u>553,12 %</u>	80,53 12.079,50 326,56 %	24,66 3.699,00 100,00 %	130,00 19.500,00 527,17 %	0,00
01.4.1.050 Betonsteinpflaster rechteckig Format 10/20	750 m²	<u>8,20</u> <u>6.150,00</u> 100,00 %	<u>19,50</u> <u>14.625,00</u> <u>237,80 %</u>	13,85 10.387,50 168,90 %	8,20 6.150,00 100,00 %	5,40 4.050,00 65,85 %	0,00
01.4.1.060 Einbauten demonstrieren	1 St	<u>663,83</u> <u>663,83</u> 146,98 %	<u>454,70</u> <u>454,70</u> 100,00 %	559,27 559,27 123,00 %	454,70 454,70 100,00 %	350,00 350,00 76,97 %	0,00

Alle Einzelbeträge Netto in EUR

Bestpreis	Höchstpreis	I Fehler	? Auswählbar
- Gesamtpreise inkl. Nachlässe			
- Skonto informativ (abhängig vom Zahlungsziel)			

Preisspiegel

SEB_LV_211122 (0177)

LV 01 Sanierung Außenbereich - Edelstahlbecken

Bestpreis	Höchstpreis	I Fehler	? Ausreißer
- Gesamtpreise inkl. Nachlässe			
- Skonto informativ (abhängig vom Zahlungsziel)			

Nr. / Bezeichnung	Menge Einheit	e.s.m. Nr.002	Berndorf BÄ... Nr.001	Mittelwert System	Günstigst System	LV-Schätzpreis System	Budget System
01.4.1.070 Außenbeleuchtung demontieren	4 St	509,72 2.038,88 603,93 %	84,40 337,60 100,00 %	297,06 1.188,24 351,97 %	84,40 337,60 100,00 %	350,00 1.400,00 414,69 %	0,00 - -
01.4.1.080 Wasserfall demontieren	1 St	508,03 508,03 100,00 %	974,40 974,40 191,80 %	741,22 741,22 145,90 %	508,03 508,03 100,00 %	450,00 450,00 88,58 %	0,00 - -
01.4.1.090 Abbruch Betonbord	150 m	6,59 988,50 100,00 %	19,50 2.925,00 295,90 %	13,05 1.957,50 198,03 %	6,59 988,50 100,00 %	2,50 375,00 37,94 %	0,00 - -
01.4.1.100 Abbruch alte Beckenränder	39 m³	829,70 32.358,30 100,00 %	1.104,30 43.067,70 133,10 %	967,00 37.713,00 116,55 %	829,70 32.358,30 100,00 %	990,00 38.610,00 119,32 %	0,00 - -
01.4.1.110 Hindernis, bew. Beton, im Boden abbrechen	3 m³	168,22 504,66 100,00 %	357,30 1.071,90 212,40 %	262,76 788,28 156,20 %	168,22 504,66 100,00 %	180,00 540,00 107,00 %	0,00 - -
01.4.1.120 Kernbohrung, Stb, 12-50/240-300 mm	4 St	72,40 289,60 100,00 %	136,40 545,60 188,40 %	104,40 417,60 144,20 %	72,40 289,60 100,00 %	75,00 300,00 103,59 %	0,00 - -
01.4.1.130 Kernbohrung, Stb, 51-120/240-300 mm	10 St	76,20 762,00 100,00 %	162,40 1.624,00 213,12 %	119,30 1.193,00 156,56 %	76,20 762,00 100,00 %	95,00 950,00 124,67 %	0,00 - -
01.4.1.140 Kernbohrung, Stb, 251-350/400 mm	4 St	234,97 939,88 100,00 %	604,10 2.416,40 257,10 %	419,54 1.678,16 178,55 %	234,97 939,88 100,00 %	125,00 500,00 53,20 %	0,00 - -
01.4.2 Gewerk Schwimmbecken		116.257,63 100,00 %	231.169,70 198,83 %	173.708,67 149,42 %	116.257,63 100,00 %	179.968,43 154,80 %	- -
01.4.2.01 Leistung Beckenauffüllung, Unterbeton, Fundame...		110.343,85 100,00 %	221.091,40 200,37 %	165.717,63 150,18 %	110.343,85 100,00 %	175.186,80 158,76 %	- -
01.4.2.01.010 Aushub Bkl.3-4, b.0,50m	245 m²	19,65 4.789,75 100,00 %	36,00 8.555,00 198,49 %	29,28 7.173,60 149,77 %	19,65 4.789,75 100,00 %	30,00 7.350,00 153,45 %	0,00 - -
01.4.2.01.020 Ortbeton des Einzelfundaments, XC2, XF1, C25/30, 1,5-3,0 m3	85 m³	369,00 31.365,00 100,00 %	877,00 74.545,00 237,67 %	623,00 52.955,00 168,83 %	369,00 31.365,00 100,00 %	500,00 42.500,00 135,50 %	0,00 - -

Dr. Petzold Bad - Sebnitz - Edelstahlbecken / Technik / Bau

Preisspiegel SEB_LV_211122 (0177)
LV 01 Sanierung Außenbereich - Edelstahlbecken

Bestpreis	Höchstpreis	! Fehler	? Aussteller
- Gesamtpreise inkl. Nachlässe			
- Skonto informativ (abhängig vom Zahlungsziel)			

Nr. / Bezeichnung	Menge Einheit	e.s.m. Nr.002	Berndorf BÄ... Nr.001	Mittelwert System	Günstigst System	LV-Schätzpreis System	Budget System
01.4.2.01.030 Betonstahl und Matten	10 t	2.637,00 26.370,00 100,00 %	3.637,80 36.378,00 137,95 %	3.137,40 31.374,00 118,98 %	2.637,00 26.370,00 100,00 %	2.500,00 25.000,00 94,80 %	0,00 - -
01.4.2.01.040 Bettung Beckenabsteifung, Sand, bis 1,25 m	100 m³	52,57 5.257,00 100,00 %	71,50 7.150,00 136,01 %	62,04 6.204,00 118,01 %	52,57 5.257,00 100,00 %	52,00 5.200,00 98,92 %	0,00 - -
01.4.2.01.050 Zement-Verbundestrich, C30 ,50mm	710 m²	17,81 12.645,10 100,00 %	56,50 41.565,00 328,47 %	38,16 27.093,60 214,26 %	17,81 12.645,10 100,00 %	90,00 63.900,00 505,33 %	0,00 - -
01.4.2.01.060 Zulage Gefälle	150 m³	2,48 372,00 100,00 %	13,00 1.950,00 524,19 %	7,74 1.161,00 312,10 %	2,48 372,00 100,00 %	9,00 1.350,00 362,90 %	0,00 - -
01.4.2.01.070 Ortbeton des Streifenfundaments, XC2, XF1, XA1, C20/25	15 m³	372,48 5.587,20 100,00 %	851,00 12.766,00 228,47 %	611,74 9.176,10 164,23 %	372,48 5.587,20 100,00 %	300,00 4.500,00 80,54 %	0,00 - -
01.4.2.01.080 Betonkeil Beckenwände	16 m³	228,30 3.652,80 100,00 %	877,00 14.032,00 384,14 %	552,65 8.842,40 242,07 %	228,30 3.652,80 100,00 %	300,00 4.800,00 131,41 %	0,00 - -
01.4.2.01.090 Fundament Treppe Zugang Schwimmbecken	1 St	2.442,96 2.442,96 100,00 %	9.744,00 9.744,00 398,86 %	6.093,48 6.093,48 249,43 %	2.442,96 2.442,96 100,00 %	2.700,00 2.700,00 110,52 %	0,00 - -
01.4.2.01.100 Auffüllung Bereich Rutsche	8,5 m³	105,84 899,64 100,00 %	136,40 1.159,40 128,87 %	121,12 1.029,52 114,44 %	105,84 899,64 100,00 %	60,00 510,00 56,69 %	0,00 - -
01.4.2.01.110 Fallschutzbelag als Beckenumgang Planschbecken	70 m²	220,06 15.404,20 141,15 %	155,90 10.913,00 100,00 %	187,98 13.158,60 120,58 %	155,90 10.913,00 100,00 %	224,00 15.680,00 143,68 %	0,00 - -
01.4.2.01.120 Sonderfarbe Belag	70 m²	22,26 1.558,20 114,16 %	19,50 1.365,00 100,00 %	20,88 1.461,60 107,08 %	19,50 1.365,00 100,00 %	24,24 1.696,80 124,31 %	0,00 - -
01.4.2.02 Leistung Erdungsanlage Schwimmbecken		5.913,75 5.913,75 100,00 %	10.068,30 170,25 %	7.991,04 135,13 %	5.913,75 5.913,75 100,00 %	4.781,63 80,86 %	- -
01.4.2.02.010 Erderleitung-Rundleiter Rd10 V4A, in bauseitigem Erdgraben	100 m	27,66 2.766,00 100,98 %	27,30 2.730,00 100,00 %	27,43 2.743,00 100,48 %	27,30 2.730,00 100,00 %	15,44 1.544,00 56,56 %	0,00 - -

Alle Einzelbeträge Netto in EUR

Preisspiegel

SEB_LV_211122 (0177)
LV 01 Sanierung Außenbereich - Edelstahlbecken

Bestpreis	Höchstpreis	I Fehler	? Anstreißer
- Gesamtpreise inkl. Nachlässe			
- Skonto informativ (abhängig vom Zahlungsziel)			

Nr. / Bezeichnung	Menge Einheit	e.s.m. Nr.002	Berndorf BÄ... Nr.001	Mittelwert System	Günstigst System	LV-Schätzwert System	Budget System
01.4.2.02.020 Erdereitungs-Rundleiter Rd10 V4A in Fundament	50 m	19,26 963,00 100,00 %	27,30 1.365,00 141,74 %	23,28 1.164,00 120,87 %	19,26 963,00 100,00 %	15,44 772,00 80,17 %	0,00 - -
01.4.2.02.030 Erdereitungs-Verbindung zu Bestandserdern herstellen	8 St	27,29 218,32 174,94 %	15,60 124,80 100,00 %	21,45 171,60 137,50 %	15,60 124,80 100,00 %	16,87 134,96 108,14 %	0,00 - -
01.4.2.02.040 Erdereitungs-Querverbindung zwischen Einzel-Erden herstellen	25 St	24,60 615,00 100,00 %	65,00 1.625,00 264,23 %	44,80 1.120,00 182,11 %	24,60 615,00 100,00 %	16,87 421,75 68,58 %	0,00 - -
01.4.2.02.050 Erdereitungs-Verbindung zu fremden leitfähigen Teilen herstellen	25 St	27,29 682,25 100,00 %	65,00 1.625,00 238,18 %	46,15 1.153,75 169,11 %	27,29 682,25 100,00 %	16,87 421,75 61,82 %	0,00 - -
01.4.2.02.060 Erd-Anschlussfahne mit 5 m Erdereitungs Rundleiter Rd10 V4A	5 St	43,81 219,05 100,00 %	142,90 714,50 326,18 %	93,36 466,80 213,10 %	43,81 219,05 100,00 %	143,33 716,65 327,16 %	0,00 - -
01.4.2.02.070 Vorh. Trennstelle zw.Erdungsanlage und äußerem Blitzschutz	4 St	34,40 137,60 100,00 %	227,40 909,60 661,05 %	130,90 523,60 380,52 %	34,40 137,60 100,00 %	55,13 220,52 160,26 %	0,00 - -
01.4.2.02.080 Messung und Prüfung der Blitzschutzinstallation	1 St	322,66 322,66 100,00 %	974,40 974,40 302,08 %	648,48 648,48 201,04 %	322,66 322,66 100,00 %	550,00 550,00 170,51 %	0,00 - -
01.4.3 Gewerk Rohrgräben		133.144,48 100,00 %	181.640,10 136,42 %	157.392,29 118,21 %	133.144,48 100,00 %	101.188,00 76,00 %	- -
01.4.3.01 Leistung Erdarbeiten für Rohrleitungsbau		20.184,00 100,00 %	34.396,60 170,42 %	27.290,30 135,21 %	20.184,00 100,00 %	24.304,00 120,41 %	- -
01.4.3.01.010 Rohrgrabenaushub m. Verf., Bkl.3-4.b. 1,50m	260 m³	46,50 12.090,00 100,00 %	80,60 20.956,00 173,33 %	63,55 16.523,00 136,67 %	46,50 12.090,00 100,00 %	65,00 16.900,00 139,78 %	0,00 - -
01.4.3.01.020 Rohrbettung, Sand, bis 20 cm	142 m³	47,40 6.730,80 100,00 %	78,00 11.076,00 164,56 %	62,70 8.903,40 132,28 %	47,40 6.730,80 100,00 %	42,00 5.964,00 88,61 %	0,00 - -
01.4.3.01.030 Rohrgrabenaushub, Trassenkreuz.bis DN 300	4 St	172,80 691,20 100,00 %	363,60 1.454,40 210,53 %	268,30 1.073,20 155,27 %	172,80 691,20 100,00 %	150,00 600,00 86,81 %	0,00 - -

Dr. Petzold Bad - Sebnitz - Edelstahlbecken / Technik / Bau

SEB_LV_21122 (0177)

Preisspiegel LV 01 Sanierung Außenbereich - Edelstahlbecken

Nr. / Bezeichnung	Menge Einheit	e.s.m. Nr.002	Berndorf BÄ... Nr.001	Mittelwert System	Günstigst System	LV-Schätzpreis System	Budget System
01.4.3.01.040 Lastplattendruckversuch, Prüfprotokoll	2 St	336,00 909,70 100,00 %	454,76 909,40 185,33 %	395,35 790,70 117,66 %	336,00 672,00 100,00 %	420,00 840,00 125,00 %	0,00 - -
01.4.3.02 Leistung Entwässerungskanalarbeiten		10.105,38 100,00 %	10.865,20 107,52 %	10.485,29 103,76 %	10.105,38 100,00 %	5.569,00 55,11 %	- -
01.4.3.02.010 KG-Rohrleitung, PP, DN 100	90 m	21,60 1.944,00 100,00 %	38,40 3.276,00 168,52 %	29,00 2.610,00 134,26 %	21,60 1.944,00 100,00 %	19,00 1.710,00 87,96 %	0,00 -
01.4.3.02.020 KG-Rohrleitung, PP, DN 150	40 m	37,80 1.512,00 100,00 %	45,80 1.820,00 120,37 %	41,65 1.666,00 110,19 %	37,80 1.512,00 100,00 %	24,00 960,00 63,49 %	0,00 -
01.4.3.02.030 KG-Bogen, PP, 15-87°, DN 100	30 St	21,00 630,00 100,00 %	23,40 702,00 111,43 %	22,20 666,00 105,71 %	21,00 630,00 100,00 %	8,00 240,00 38,10 %	0,00 -
01.4.3.02.040 KG-Bogen, PP, 15-87°, DN 150	10 St	31,50 315,00 100,00 %	32,80 328,00 103,17 %	32,00 320,00 101,59 %	31,50 315,00 100,00 %	12,00 120,00 38,10 %	0,00 -
01.4.3.02.050 KG-Abzweig, PP, 45-87°, DN 100	4 St	37,80 151,20 100,00 %	45,80 182,00 120,37 %	41,65 166,60 110,19 %	37,80 151,20 100,00 %	11,00 44,00 29,10 %	0,00 -
01.4.3.02.060 KG-Abzweig, PP, 45-87°, DN 150	3 St	55,08 165,18 105,88 %	62,00 186,00 109,00 %	53,53 160,59 102,94 %	52,00 156,00 100,00 %	15,00 45,00 28,85 %	0,00 -
01.4.3.02.070 Untersturz außen, DN200, T=0,60	1 St	294,00 294,00 100,00 %	363,80 363,80 123,74 %	328,90 328,90 111,87 %	294,00 294,00 100,00 %	150,00 150,00 51,02 %	0,00 -
01.4.3.02.080 Kontrollschacht, Muffe, DN 1200, t=2,00	1 St	2.835,00 2.835,00 103,81 %	2.728,30 2.728,30 100,00 %	2.781,65 2.781,65 101,96 %	2.728,30 2.728,30 100,00 %	1.200,00 1.200,00 43,98 %	0,00 -
01.4.3.02.090 Schachtabdeckung, Beton, Kl. A, begehbar	1 St	420,00 420,00 153,96 %	272,80 272,80 100,00 %	346,40 346,40 125,98 %	272,80 272,80 100,00 %	160,00 160,00 58,65 %	0,00 -
01.4.3.02.100 Kontrollschacht, PVC, o.Sandf., DN 400	1 St	864,00 864,00 138,55 %	623,60 623,60 100,00 %	743,80 743,80 119,28 %	623,60 623,60 100,00 %	590,00 590,00 94,61 %	0,00 -

Bestpreis	Höchstpreis	I Fehler	? Ausreißer
- Gesamtpreise inkl. Nachlässe			
- Skonto informativ (abhängig vom Zahlungsziel)			

Alle Einzelbeträge Netto in EUR

Preisspiegel SEB_LV_211122 (0177)

LV 01 Sanierung Außenbereich - Edelstahlbecken

Bestpreis	Höchstpreis	I Fehler	? Ausverkauft
- Gesamtpreise inkl. Nachlässe			
- Skonto informativ (abhängig vom Zahlungsziel)			

Nr. / Bezeichnung	Menge Einheit	e.s.m. Nr.002	Berndorf BÄ... Nr.001	Mittelwert System	Günstigst System	LV-Schätzpreis System	Budget System
01.4.3.02.110 Kanalschluss	1 St	975,00 975,00 234,54 %	415,70 415,70 100,00 %	695,35 695,35 167,27 %	415,70 415,70 100,00 %	350,00 350,00 84,20 %	0,00 - -
01.4.3.03 Leistung Erdarbeiten		101.481,10 100,00 %	134.728,40 132,76 %	118.104,75 116,38 %	101.481,10 100,00 %	69.590,00 68,57 %	- -
01.4.3.03.010 Drainageleitung	90 m	30,65 2.758,50 100,00 %	65,00 6.850,00 212,07 %	47,83 4.304,70 156,05 %	30,65 2.758,50 100,00 %	9,00 810,00 29,36 %	0,00 - -
01.4.3.03.020 Drainageschächte bis 2,00 m Höhe	2 St	393,25 786,50 100,00 %	454,70 909,40 115,63 %	423,98 847,95 107,81 %	393,25 786,50 100,00 %	250,00 500,00 63,57 %	0,00 - -
01.4.3.03.030 Kies-Schotter-Gemisch	1.350 m²	25,56 38.558,00 148,48 %	19,50 26.325,00 100,00 %	24,03 32.440,50 123,23 %	19,50 26.325,00 100,00 %	9,00 12.150,00 46,15 %	0,00 - -
01.4.3.03.040 Betonrandstein gefasst, als Tiefbord	120 m	23,20 2.784,00 100,00 %	52,00 6.240,00 224,14 %	37,60 4.512,00 162,07 %	23,20 2.784,00 100,00 %	29,00 3.480,00 125,00 %	0,00 - -
01.4.3.03.050 Rückenstütze B 15, unbewehrt	120 m	17,93 2.151,60 153,25 %	11,70 1.404,00 100,00 %	14,82 1.778,40 126,67 %	11,70 1.404,00 100,00 %	12,00 1.440,00 102,56 %	0,00 - -
01.4.3.03.060 Betonsteinpflaster rechteckig Format 10/20	750 m²	50,89 38.167,50 100,00 %	97,40 73.050,00 191,39 %	74,15 55.612,50 145,71 %	50,89 38.167,50 100,00 %	56,00 42.000,00 110,04 %	0,00 - -
01.4.3.03.070 Dehnfuge	90 m	8,42 757,80 100,00 %	49,40 4.448,00 566,70 %	28,91 2.601,90 343,35 %	8,42 757,80 100,00 %	16,00 1.440,00 190,02 %	0,00 - -
01.4.3.03.080 Rasen	250 m²	3,29 822,50 100,00 %	5,20 1.300,00 158,05 %	4,25 1.062,50 129,18 %	3,29 822,50 100,00 %	3,00 750,00 91,19 %	0,00 - -
01.4.3.03.090 Mutterboden	450 m²	18,35 8.257,50 141,15 %	13,00 5.850,00 100,00 %	15,68 7.056,00 120,62 %	13,00 5.850,00 100,00 %	10,00 4.500,00 76,92 %	0,00 - -
01.4.3.03.100 Zaunbau	60 m	107,32 6.439,20 100,00 %	155,90 9.354,00 145,27 %	131,61 7.896,60 122,63 %	107,32 6.439,20 100,00 %	42,00 2.520,00 39,14 %	0,00 - -

Dr. Petzold Bad - Sebnitz - Edelstahlbecken / Technik / Bau

Preisspiegel SEB_LV_211122 (0177)
LV 01 Sanierung Außenbereich - Edelstahlbecken

Nr. / Bezeichnung	Menge Einheit	e.s.m. Nr.002	Berndorf Bâ... Nr.001	Mittelwert System	Günstigst System	LV-Schätzpreis System	Budget System
01.4.3.04 Leistung Stundenlohnarbeiten und Sonstiges		1.374,00 100,00 %	1.649,90 120,08 %	1.511,95 110,04 %	1.374,00 100,00 %	1.725,00 125,55 %	-
01.4.3.04.010 Polier	10 h	72,00 720,00 100,00 %	84,40 844,00 117,22 %	78,20 782,00 108,61 %	72,00 720,00 100,00 %	80,00 800,00 111,11 %	0,00
01.4.3.04.020 Baufacharbeiter	5 h	60,00 300,00 100,00 %	79,30 386,50 132,17 %	69,65 348,25 116,08 %	60,00 300,00 100,00 %	75,00 375,00 125,00 %	0,00
01.4.3.04.030 Helferstunden	5 h	60,40 252,00 100,00 %	66,00 325,00 128,97 %	57,70 288,50 114,48 %	50,40 252,00 100,00 %	60,00 300,00 119,05 %	0,00
01.4.3.04.040 An- und Abfahrt	1 Stk	102,00 102,00 120,88 %	84,40 84,40 100,00 %	93,20 93,20 110,43 %	84,40 84,40 100,00 %	250,00 250,00 296,21 %	0,00
Gesamtsumme		1.521.684,39	2.085.959,80	1.803.822,10	1.521.684,39	1.480.511,42	
LV 01 Sanierung Außenbereich - Edelstahlbecken							
Nachlass auf Einzelleistung(en)							
Nachlass auf LV							
Nachlass auf LV in Prozent							
Gesamt, Netto		1.521.684,39	2.085.959,80	1.803.822,10	1.521.684,39	1.480.511,42	
zzagl. MwSt. (19,0 %)		289.120,03	396.332,38	342.726,20	289.120,03	281.297,17	
Gesamt, Brutto		1.810.804,42	2.482.292,18	2.146.548,30	1.810.804,42	1.761.808,59	
... % im Vergleich		100,0 %	137,1 %	118,5 %	100,0 %	97,3 %	
(Skontobetrag)							
(Skonto in %)							
(Gesamt, Brutto abzgl. Skonto)		(1.810.804,42)	(2.482.292,18)	(2.146.548,30)	(1.810.804,42)	(1.761.808,59)	
Bestpreis			Höchstpreis		Vergleich		

Bestpreis	Höchstpreis	I Fehler	? Ausreißer
- Gesamtpreise inkl. Nachlässe			
- Skonto informativ (abhängig vom Zahlungsziel)			